Валдайский вестник

№ 52 (660) от23 августа 2024 года бюллетень

ИНФОРМАЦИОННОЕ СООБЩЕНИЕ

Администрация Валдайского муниципального района сообщает о приёме заявлений о предоставлении в собственность земельных участков, для ведения личного подсобного хозяйства, из земель населённых пунктов, расположенных:

Российская Федерация, Новгородская область, Валдайский муниципальный район, Семёновщинское сельское поселение, д. Подольская, площадью 2996 кв.м, (ориентир: данный земельный участок расположен на расстоянии 80 м в северо-западном направлении от земельного участка с кадастровым номером 53:03:1337001:54);

Российская Федерация, Новгородская область, Валдайский муниципальный район, Семёновщинское сельское поселение, д. Подольская, площадью 3000 кв.м, (ориентир: данный земельный участок расположен на расстоянии 70 м в западном направлении от земельного участка с кадастровым номером 53:03:1337001:54);

Российская Федерация, Новгородская область, Валдайский муниципальный район, Семёновщинское сельское поселение, д. Подольская, площадью 3000 кв.м, (ориентир: данный земельный участок расположен на расстоянии 110 м в северо-западном направлении от земельного участка с кадастровым номером 53:03:1337001:54).

Граждане, заинтересованные в предоставлении земельных участков, могут подавать заявления о намерении участвовать в аукционе по продаже данных земельных участков.

Заявления принимаются в течение тридцати дней со дня опубликования данного сообщения (по 23.09.2024 включительно).

Со схемами расположения земельных участков на бумажном носителе, можно ознакомиться в комитете по управлению муниципальным имуществом Администрации муниципального района (каб.409), с 8.30 до 17.30 (перерыв на обед с 13.00 до 14.00) в рабочие дни.

Заявления могут быть поданы при личном обращении в бумажном виде через многофункциональный центр предоставления государственных и муниципальных услуг по адресу: Новгородская область, г. Валдай, ул. Гагарина, д. 12/2, Администрацию Валдайского муниципального района по адресу: Новгородская область, г.Валдай, пр.Комсомольский, д.19/21, каб.409.

Администрация Валдайского муниципального района сообщает о приёме заявлений о предоставлении в собственность земельных участков, из земель сельскохозяйственного назначения в территориальной зоне СХ1 с видом разрешенного использования – ведение садоводства, расположенных:

Новгородская область, Валдайский район, Короцкое сельское поселение, площадью 2000 кв.м, 53:03:0601001:ЗУ18, в соответствии с утвержденным проектом межевания территории в границах планировочной структуры кадастрового квартала, в целях определения местоположения границ земельного участка в кадастровом квартале 53:03:0601001, согласно постановлению Администрации Короцкого сельского поселения от 25.04.2019 № 48 «Об утверждении документации по межеванию территории в границах планировочной структуры», размещенному на сайте Администрации Короцкого сельского поселения www.korockoadm.ru в разделе градостроительная деятельность;

Новгородская область, Валдайский район, Короцкое сельское поселение, площадью 2000 кв.м, 53:03:0601001:ЗУ19, в соответствии с утвержденным проектом межевания территории в границах планировочной структуры кадастрового квартала, в целях определения местоположения границ земельного участка в кадастровом квартале 53:03:0601001, согласно постановлению Администрации Короцкого сельского поселения от 25.04.2019 № 48 «Об утверждении документации по межеванию территории в границах планировочной структуры», размещенному на сайте Администрации Короцкого сельского поселения www.korockoadm.ru в разделе градостроительная деятельность;

Новгородская область, Валдайский район, Короцкое сельское поселение, площадью 2000 кв.м, 53:03:0601001:ЗУ21, в соответствии с утвержденным проектом межевания территории в границах планировочной структуры кадастрового квартала, в целях определения местоположения границ земельного участка в кадастровом квартале 53:03:0601001, согласно постановлению Администрации Короцкого сельского поселения от 25.04.2019 № 48 «Об утверждении документации по межеванию территории в границах планировочной структуры», размещенному на сайте Администрации Короцкого сельского поселения www.korockoadm.ru в разделе градостроительная деятельность;

Новгородская область, Валдайский район, Короцкое сельское поселение, площадью 2000 кв.м, 53:03:0601001:ЗУ23, в соответствии с утвержденным проектом межевания территории в границах планировочной структуры кадастрового квартала, в целях определения местоположения границ земельного участка в кадастровом квартале 53:03:0601001, согласно постановлению Администрации Короцкого сельского поселения от 25.04.2019 № 48 «Об утверждении документации по межеванию территории в границах планировочной структуры», размещенному на сайте Администрации Короцкого сельского поселения www.korockoadm.ru в разделе градостроительная деятельность.

Граждане, крестьянские (фермерские) хозяйства, заинтересованные в предоставлении земельного участка, могут подавать заявления о намерении участвовать в аукционе по продаже данного земельного участка.

Заявления принимаются в течение тридцати дней со дня опубликования данного сообщения (по 23.09.2024 включительно).

С проектом межевания территории на бумажном носителе, можно ознакомиться в Администрации Короцкого сельского поселения, с 8.00 до 15.00 (перерыв на обед с 12.00 до 13.00) в рабочие дни.

Заявления могут быть поданы при личном обращении в бумажном виде через многофункциональный центр предоставления государственных и муниципальных услуг по адресу: Новгородская область, г. Валдай, ул. Гагарина, д. 12/2, Администрацию Валдайского муниципального района по адресу: Новгородская область, г. Валдай, пр. Комсомольский, д. 19/21, каб. 409.

При поступлении двух или более заявлений земельный участок предоставляется на торгах.

Председатель комитета Е.А. Растригина

АДМИНИСТРАЦИЯ ВАЛДАЙСКОГО МУНИЦИПАЛЬНОГО РАЙОНА

П О С Т А Н О В Л Е Н И Е

19.08.2024 № 2256

О внесении изменений в муниципальную программу «Отлов безнадзорных животных на территории Валдайского муниципального района в 2018-2026 годах»

Администрация Валдайского муниципального района **ПОСТАНОВЛЯЕТ:**

1. Внести изменения в муниципальную программу «Отлов безнадзорных животных на территории Валдайского муниципального района в 2018-2026 годах», утвержденную постановлением Администрации Валдайского муниципального района от 30.10.2017 № 2215 (далее – муниципальная программа):

1.1. Изложить пункт 6 паспорта муниципальной программы в редакции:

«6. Объемы и источники финансирования муниципальной программы в целом и по годам реализации (тыс. руб.)

Год	Источник финансирования				
	районный бюджет	областной бюджет	бюджеты поселений	внебюджетные средства	всего
1	2	3	4	5	6

2018	0	251,8	0	0	251,8
2019	0	251,8	0	0	251,8
2020	0	0	0	0	0
2021	0	130,3	0	0	130,3
2022	0	131,7	0	0	131,7
2023	38,3	156,7	0	0	195,0
2024	100,0	167,5	0	0	267,5
2025	0	130,5	0	0	130,5
2026	0	130,5	0	0	130,5
Итого:	**138,3**	**1350,8**	**0**	0	**1489,1**

»;

1.2. Изложить мероприятия муниципальной программы в прилагаемой редакции.

2. Опубликовать постановление в бюллетене «Валдайский Вестник» и разместить на официальном сайте Администрации Валдайского муниципального района в сети «Интернет».

Глава муниципального района Ю.В.Стадэ

Приложение
к постановлению Администрации
муниципального района
от 19.08.2024 № 2256

Мероприятия муниципальной программы

№ п/п	Наименование мероприятия	Исполнитель	Срок реализации	Целевой показатель	Источник финансирования	Объем финансирования (тыс. руб.)								
						2018	2019	2020	2021	2022	2023	2024	2025	2026
1	2	3	4	5	6	7	8	9	10	11	12	13	14	15
1.	Задача. Организация проведения мероприятий по предупреждению и ликвидации болезней животных, отлову и содержанию безнадзорных животных, защите населения от болезней, общих для человека и животных.													
1.1	Отлов, транспортировка, учет животных, содержание безнадзорных животных (вакцинация, стерилизация, чипирование), возврат владельцам или в место отлова, утилизация (уничтожение) биологических отходов, в том числе в результате эвтаназии отловленных животных	Администрация Валдайского муниципального района	2018-2026 годы	1.1.1, 1.1.2	бюджет Новгородской области	251,8	251,8	0	130,3	131,7	156,7	167,5	130,5	130,5
					бюджет Валдайского муниципального района	0	0	0	0	0	38,3	100,0	0	0

АДМИНИСТРАЦИЯ ВАЛДАЙСКОГО МУНИЦИПАЛЬНОГО РАЙОНА

П О С Т А Н О В Л Е Н И Е

19.08.2024 № 2258

Об установлении публичного сервитута

Руководствуясь пунктом 2 статьи 3.3 Федерального закона от 25 октября 2001 года № 137-ФЗ «О введении в действие Земельного кодекса Российской Федерации», статьёй 23, пунктом 2 статьи 39.37, пунктом 5 статьи 39.38, статьёй 39.39, пунктом 1 статьи 39.43, статьёй 39.45, статьёй 39.50 Земельного кодекса Российской Федерации, приказом Росреестра от 19.04.2022 № П/0150 «Об утверждении требований к форме ходатайства об установлении публичного сервитута, содержанию обоснования необходимости установления публичного сервитута», региональной программой газификации Новгородской области на 2021-2030 годы, утвержденной указом Губернатора Новгородской области от 13.12.2021 № 636, на основании ходатайства общества с ограниченной ответственностью «Газпром газификация» (далее – ООО «Газпром газификация») ИНН: 7813655197, ОГРН: 1217800107744 (юридический адрес: 194044, г. Санкт-Петербург, вн. тер. г. муниципальный округ Сампсониевское, пр-кт Большой Сампсониевский, д. 60, литера А), публикации на официальном сайте муниципального образования от 01.08.2024 и ввиду отсутствия заявлений иных лиц, являющихся правообладателями земельных участков об учете их прав (обременений прав), Администрация Валдайского муниципального района

ПОСТАНОВЛЯЕТ:

1. Установить в интересах ООО «Газпром газификация» публичный сервитут на срок 3 года для использования земель и земельных участков в целях складирования строительных и иных материалов, возведения некапитальных строений, сооружений (включая ограждения, бытовки, навесы) и размещения строительной техники, которые необходимы для обеспечения строительства линейного объекта системы газоснабжения местного значения «Газопровод межпоселковый д. Лутовёнка до д. Копейник с отводом к д. Семёновщина Валдайского района Новгородской области» в соответствии с пунктом 2 статьи 39.37 Земельного кодекса Российской Федерации, по перечню земель и земельных участков согласно приложению 1 к постановлению.

2. Утвердить границы публичного сервитута согласно приложению 2 к постановлению.

3. Срок, в течение которого использование земельного участка (его части) и (или) расположенных на них объектов недвижимого имущества в соответствии с их разрешенным использованием будет в соответствии с подпунктом 4 пункта 1 статьи 39.41 Земельного кодекса Российской Федерации невозможно или существенно затруднено в связи с осуществлением деятельности, для обеспечения которой устанавливается публичный сервитут (при возникновении таких обстоятельств), составит 12 месяцев.

4. Порядок установления зон с особыми условиями использования территорий и содержание ограничений прав на земельные участки в границах таких зон установлен постановлением Правительства Российской Федерации от 20 ноября 2000 года № 878 «Об утверждении Правил охраны газораспределительных сетей».

5. Информация о графике проведения работ при осуществлении деятельности, для обеспечения которой устанавливается публичный сервитут, в случае установления публичного сервитута в отношении земель или земельных участков, находящихся в государственной или муниципальной собственности и не предоставленных гражданам или юридическим лицам согласно приложению 3 к постановлению.

6. ООО «Газпром газификация» не позднее шести месяцев со дня издания настоящего постановления внести плату за публичный сервитут:

в отношении земельных участков, находящихся в государственной или муниципальной собственности и не обремененных правами третьих лиц, единовременным платежом в размере 0,01 процента кадастровой стоимости указанных земельных участков за каждый год их использования;

в отношении земель, находящихся в государственной или муниципальной собственности и не обремененных правами третьих лиц, единовременным платежом в размере 0,01 процента среднего уровня кадастровой стоимости земельных участков по соответствующему муниципальному району (городскому округу) за каждый год их использования.

7. Возмещение правообладателям земельных участков убытков, причиненных пользованием публичного сервитута, осуществляется в порядке, предусмотренным действующим законодательством Российской Федерации.

8. ООО «Газпром газификация» обязано привести земли и земельные участки, указанные в приложении 1, в состояние, пригодное для их использования в соответствии с видом разрешенного использования, в срок не позднее чем три месяца после завершения деятельности, для обеспечения которой устанавливается публичный сервитут.

9. Публичный сервитут считается установленным со дня внесения сведений о нем в Единый государственный реестр недвижимости.

10. Комитету по управлению муниципальным имуществом Администрации Валдайского муниципального района в течение пяти рабочих дней со дня принятия постановления организовать направление копии постановления с приложениями:

10.1. В публично-правовую компанию «Роскадастр» по Новгородской области;

10.2. ООО «Газпром газификация», а также сведения о лицах, подавших заявление об учете их прав (обременений прав) на земельные участки, способах связи с ними, копии документов, подтверждающих права указанных лиц на земельные участки.

11. Опубликовать постановление в бюллетене «Валдайский Вестник» и разместить на официальном сайте Администрации Валдайского муниципального района в сети «Интернет».

Глава муниципального района Ю.В.Стадэ

Приложение 1
к постановлению Администрации
муниципального района
от 19.08.2024 № 2258

ПЕРЕЧЕНЬ

земельных участков и земель, в отношении которых устанавливается публичный сервитут и его границы

№ п/п	Кадастровый номер земельного участка/ кадастрового квартала	Адрес или иное описание местоположения земельного участка
1.	53:03:0000000:13496	Российская Федерация, Новгородская область, Валдайский муниципальный район, Семёновщинское сельское поселение, земельный участок 62
2.	53:03:0000000:13334	Российская Федерация, Новгородская область, Валдайский муниципальный район, Семёновщинское сельское поселение, д. Копейник, земельный участок 45
3.	53:03:0000000:13449	Новгородская область, Валдайский муниципальный район, Семёновщинское сельское поселение, д. Семёновщина, земельный участок 117

4.	53:03:1331002:282	Российская Федерация, Новгородская область, Валдайский муниципальный район, Семёновщинское сельское поселение, д. Семёновщина, земельный участок 118
5.	53:03:1331002:144	Новгородская область, Валдайский район, Семёновщинское сельское поселение, д. Семёновщина
6.	53:03:0000000:13558	Российская Федерация, Новгородская область, Валдайский муниципальный район, Семёновщинское сельское поселение, земельный участок 64
7.	53:03:0000000:13461	Новгородская область, Валдайский муниципальный район, Семёновщинское сельское поселение, земельный участок 54
8.	53:03:1307001:52	Новгородская область, Валдайский район, Семёновщинское сельское поселение, земельный участок расположен в юго-восточной части кадастрового квартала
9.	53:03:1307001:51	Новгородская область, Валдайский район, Семёновщинское сельское поселение, земельный участок расположен в юго-восточной части кадастрового квартала
10.	53:03:1307001:50	Новгородская область, Валдайский район, Семёновщинское сельское поселение, земельный участок расположен в юго-восточной части кадастрового квартала
11.	53:03:1019002:98	Новгородская область, Валдайский район, на земельном участке расположено сооружение, автодорога общего пользования, подъезд к д. Любница
12.	53:03:0000000:192	Новгородская область, Валдайский район, Любницкое сельское поселение, на земельном участке расположено сооружение, автомобильная дорога «Яжелбицы – Демянс – Залучье - Старая Русса - Сольцы» - Дубровка - Н. Удрицы
13.	53:03:1011001:28	Новгородская область, Валдайский район, Любницкое сельское поселение
14.	53:03:0000000:13335	Российская Федерация, Новгородская область, Валдайский муниципальный район, Любницкое сельское поселение, д. Лутовёнка, земельный участок 1
15.	53:03:0000000:13588	Российская Федерация, Новгородская область, Валдайский муниципальный район, Семёновщинское сельское поселение, земельный участ ок 64
16.	53:03:0000000:13422	Российская Федерация, Новгородская область, Валдайский муниципальный район, Любницкое сельское поселение, д. Лутовёнка, земельный участок 3
17.	53:03:1307001:37 (входящий в состав единого землепользования земельного участка с кадастровым номером 53:03:0000000:221)	Российская Федерация, Новгородская область, Валдайский муниципальный район
18.	53:03:0000000:13730	Российская Федерация, Новгородская область, Валдайский муниципальный район, Любницкое сельское поселение, земельный участок 5 1
19.	53:03:1331002	Российская Федерация, Новгородская область, Валдайский муниципальный район
20.	53:03:1011001	Российская Федерация, Новгородская область, Валдайский муниципальный район
21.	53:03:1332001	Российская Федерация, Новгородская область, Валдайский муниципальный район
22.	53:03:1019002	Российская Федерация, Новгородская область, Валдайский муниципальный район
23.	53:03:1008001	Российская Федерация, Новгородская область, Валдайский муниципальный район
24.	53:03:1321001	Российская Федерация, Новгородская область, Валдайский муниципальный район
25.	53:03:0833001	Российская Федерация, Новгородская область, Валдайский муниципальный район
26.	53:03:1303001	Российская Федерация, Новгородская область, Валдайский муниципальный район
27.	53:03:1005001	Российская Федерация, Новгородская область, Валдайский муниципальный район
28.	53:03:0805001	Российская Федерация, Новгородская область, Валдайский муниципальный район
29.	53:03:1019003	Российская Федерация, Новгородская область, Валдайский муниципальный район
30.	53:03:1307001	Российская Федерация, Новгородская область, Валдайский муниципальный район
31.	53:03:0827001	Российская Федерация, Новгородская область, Валдайский муниципальный район
32.	53:03:0832001	Российская Федерация, Новгородская область, Валдайский муниципальный район

Приложение 2
к постановлению Администрации
муниципального района
от 19.08.2024 № 2258

ГРАФИЧЕСКОЕ ОПИСАНИЕ
местоположения границ населенных пунктов, территориальных зон, особо охраняемых природных территорий, зон с особыми условиями использования территории

ПУБЛИЧНЫЙ СЕРВИТУТ
в отношении земель и земельных участков в целях складирования строительных и иных материалов, возведения некапитальных строен ий, сооружений (включая ограждения, бытовки, навесы) и размещения строительной техники, которые необходимы для обеспечения строительства линейного объекта системы газоснабжения местного значения «Газопровод межпоселковый д. Лутовёнка до д. Копейник с отводом к д. Семёновщина Валдайского района Новгородской области»

(наименование объекта, местоположение границ которого описано (далее - объект))

Раздел 1
Сведения об объекте

№ п/п	Характеристики объекта	Описание характеристик
1	2	3
1.	Местоположение объекта	Новгородская область, м.р-н Валдайский
2.	Площадь объекта +/- величина погрешности определения площади (Р +/- Дельта Р)	161875 +/- 133 м²
3.	Иные характеристики объекта	Публичный сервитут в отношении земель и земельных участков в целях складирования строительных и иных материалов, возведения некапитальных строений, сооружений (включая ограждения, бытовки, навесы) и размещения строительной техники, которые необходимы для обеспечения строительства линейного объекта системы газоснабжения местного значения «Газопровод межпоселковый д. Лутовёнка до д. Копейник с отводом к д. Семёновщина Валдайского района Новгородской области», в соответствии с пунктом 2 статьи 39.37 Земельного кодекса Российской Федерации, сроком на 3 (три) года. Правообладатель публичного сервитута общество с ограниченной ответственностью « Газпром Газификация», ИНН 7813655197, ОГРН 1217800107744, адрес: 194044, Санкт Петербург, вн. тер. г. муниципальный округ Сампсониевское, пр-кт Большой Сампсониевский, д. 60, литера А, электронная почта: info@eoggazprom.ru, телефон: +7 (812) 613-33-00

Раздел 2
Сведения о местоположении границ объекта

1. Система координат МСК-53, зона 2

2. Сведения о характерных точках границ объекта

Обозначение характерных точек границ	Координаты, м		Метод определения координат характерной точки	Средняя квадрати-ческая погрешность положения характерной точки (Mt), м	Описание обозначения точки на местности (при наличии)
	X	Y			
1	2	3	4	5	6
1	508750.91	2262707.52	аналитический метод	0.10	закрепление отсутствует
2	508725.69	2262764.42	аналитический метод	0.10	закрепление отсутствует
3	508729.54	2262770.08	аналитический метод	0.10	закрепление отсутствует
4	508725.84	2262778.56	аналитический метод	0.10	закрепление отсутствует
5	508692.82	2262763.70	аналитический метод	0.10	закрепление отсутствует
6	508696.73	2262754.79	аналитический метод	0.10	закрепление отсутствует
7	508697.66	2262755.16	аналитический метод	0.10	закрепление отсутствует
8	508702.21	2262744.79	аналитический метод	0.10	закрепление отсутствует
9	508705.33	2262737.67	аналитический метод	0.10	закрепление отсутствует
10	508705.69	2262737.73	аналитический метод	0.10	закрепление отсутствует
11	508708.30	2262737.77	аналитический метод	0.10	закрепление отсутствует
12	508710.84	2262737.14	аналитический метод	0.10	закрепление отсутствует
13	508713.12	2262735.87	аналитический метод	0.10	закрепление отсутствует
14	508714.99	2262734.06	аналитический метод	0.10	закрепление отсутствует
15	508716.34	2262731.82	аналитический метод	0.10	закрепление отсутствует
16	508717.67	2262727.98	аналитический метод	0.10	закрепление отсутствует
17	508717.75	2262725.37	аналитический метод	0.10	закрепление отсутствует
18	508717.15	2262722.83	аналитический метод	0.10	закрепление отсутствует
19	508715.91	2262720.53	аналитический метод	0.10	закрепление отсутствует
20	508714.12	2262718.63	аналитический метод	0.10	закрепление отсутствует
21	508711.01	2262716.86	аналитический метод	0.10	закрепление отсутствует
22	508708.50	2262716.11	аналитический метод	0.10	закрепление отсутствует
23	508705.88	2262716.03	аналитический метод	0.10	закрепление отсутствует
24	508703.33	2262716.64	аналитический метод	0.10	закрепление отсутствует
25	508701.03	2262717.89	аналитический метод	0.10	закрепление отсутствует
26	508699.13	2262719.70	аналитический метод	0.10	закрепление отсутствует
27	508697.11	2262723.41	аналитический метод	0.10	закрепление отсутствует
28	508696.38	2262725.92	аналитический метод	0.10	закрепление отсутствует
29	508696.32	2262728.55	аналитический метод	0.10	закрепление отсутствует
30	508696.95	2262731.09	аналитический метод	0.10	закрепление отсутствует
31	508698.21	2262733.39	аналитический метод	0.10	закрепление отсутствует
32	508699.88	2262735.15	аналитический метод	0.10	закрепление отсутствует
33	508696.52	2262742.83	аналитический метод	0.10	закрепление отсутствует
34	508692.20	2262752.66	аналитический метод	0.10	закрепление отсутствует
35	508686.63	2262750.22	аналитический метод	0.10	закрепление отсутствует
36	508693.19	2262735.78	аналитический метод	0.10	закрепление отсутствует

37	508684.33	2262731.75	аналитический метод	0.10	закрепление отсутствует
38	508699.25	2262692.88	аналитический метод	0.10	закрепление отсутствует
39	508701.94	2262685.81	аналитический метод	0.10	закрепление отсутствует
1	508750.91	2262707.52	аналитический метод	0.10	закрепление отсутствует
40	509423.99	2262959.83	аналитический метод	0.10	закрепление отсутствует
41	509455.62	2262949.68	аналитический метод	0.10	закрепление отсутствует
42	509459.16	2262951.70	аналитический метод	0.10	закрепление отсутствует
43	509458.62	2262951.87	аналитический метод	0.10	закрепление отсутствует
44	509456.46	2262951.51	аналитический метод	0.10	закрепление отсутствует
45	509424.57	2262961.74	аналитический метод	0.10	закрепление отсутствует
46	509322.69	2262990.63	аналитический метод	0.10	закрепление отсутствует
47	509286.86	2262996.51	аналитический метод	0.10	закрепление отсутствует
48	509215.64	2262993.05	аналитический метод	0.10	закрепление отсутствует
49	509104.22	2262975.54	аналитический метод	0.10	закрепление отсутствует
50	509033.88	2262952.65	аналитический метод	0.10	закрепление отсутствует
51	508869.70	2262898.13	аналитический метод	0.10	закрепление отсутствует
52	508734.14	2262828.50	аналитический метод	0.10	закрепление отсутствует
53	508733.68	2262829.39	аналитический метод	0.10	закрепление отсутствует
54	508719.30	2262822.00	аналитический метод	0.10	закрепление отсутствует
55	508719.76	2262821.11	аналитический метод	0.10	закрепление отсутствует
56	508678.11	2262799.72	аналитический метод	0.10	закрепление отсутствует
57	508682.60	2262789.51	аналитический метод	0.10	закрепление отсутствует
58	508690.95	2262793.21	аналитический метод	0.10	закрепление отсутствует
59	508688.03	2262802.57	аналитический метод	0.10	закрепление отсутствует
60	508870.48	2262896.28	аналитический метод	0.10	закрепление отсутствует
61	509034.50	2262950.75	аналитический метод	0.10	закрепление отсутствует
62	509104.68	2262973.59	аналитический метод	0.10	закрепление отсутствует
63	509215.85	2262991.05	аналитический метод	0.10	закрепление отсутствует
64	509286.74	2262994.50	аналитический метод	0.10	закрепление отсутствует
65	509322.25	2262988.67	аналитический метод	0.10	закрепление отсутствует
40	509423.99	2262959.83	аналитический метод	0.10	закрепление отсутствует
66	509518.65	2262931.56	аналитический метод	0.10	закрепление отсутствует
67	509482.40	2262943.19	аналитический метод	0.10	закрепление отсутствует
68	509480.12	2262941.82	аналитический метод	0.10	закрепление отсутствует
69	509516.13	2262930.27	аналитический метод	0.10	закрепление отсутствует
70	509514.61	2262925.54	аналитический метод	0.10	закрепление отсутствует
71	509514.72	2262925.52	аналитический метод	0.10	закрепление отсутствует
72	509516.52	2262924.93	аналитический метод	0.10	закрепление отсутствует
66	509518.65	2262931.56	аналитический метод	0.10	закрепление отсутствует
73	509426.30	2262967.49	аналитический метод	0.10	закрепление отсутствует
74	509465.07	2262955.05	аналитический метод	0.10	закрепление отсутствует
75	509473.33	2262959.75	аналитический метод	0.10	закрепление отсутствует
76	509428.33	2262974.19	аналитический метод	0.10	закрепление отсутствует
77	509325.52	2263003.33	аналитический метод	0.10	закрепление отсутствует
78	509287.60	2263009.56	аналитический метод	0.10	закрепление отсутствует
79	509214.31	2263006.00	аналитический метод	0.10	закрепление отсутствует
80	509101.18	2262988.22	аналитический метод	0.10	закрепление отсутствует
81	509029.82	2262965.00	аналитический метод	0.10	закрепление отсутствует
82	508864.66	2262910.15	аналитический метод	0.10	закрепление отсутствует
83	508779.79	2262866.56	аналитический метод	0.10	закрепление отсутствует
84	508772.94	2262879.91	аналитический метод	0.10	закрепление отсутствует
85	508728.46	2262857.06	аналитический метод	0.10	закрепление отсутствует
86	508735.32	2262843.72	аналитический метод	0.10	закрепление отсутствует
87	508667.53	2262808.90	аналитический метод	0.10	закрепление отсутствует
88	508670.35	2262802.48	аналитический метод	0.10	закрепление отсутствует
89	508716.29	2262826.08	аналитический метод	0.10	закрепление отсутствует
90	508716.80	2262825.21	аналитический метод	0.10	закрепление отсутствует
91	508867.76	2262902.76	аналитический метод	0.10	закрепление отсутствует
92	508899.43	2262913.27	аналитический метод	0.10	закрепление отсутствует
93	508899.37	2262914.31	аналитический метод	0.10	закрепление отсутствует
94	509032.00	2262958.35	аналитический метод	0.10	закрепление отсутствует
95	509037.89	2262960.26	аналитический метод	0.10	закрепление отсутствует
96	509038.15	2262959.30	аналитический метод	0.10	закрепление отсутствует
97	509070.49	2262969.82	аналитический метод	0.10	закрепление отсутствует
98	509072.09	2262971.40	аналитический метод	0.10	закрепление отсутствует
99	509102.81	2262981.40	аналитический метод	0.10	закрепление отсутствует
100	509165.50	2262991.24	аналитический метод	0.10	закрепление отсутствует
101	509165.90	2262990.29	аналитический метод	0.10	закрепление отсутствует
102	509215.13	2262998.03	аналитический метод	0.10	закрепление отсутствует
103	509287.14	2263001.53	аналитический метод	0.10	закрепление отсутствует
104	509323.78	2262995.51	аналитический метод	0.10	закрепление отсутствует
105	509416.81	2262969.14	аналитический метод	0.10	закрепление отсутствует
106	509416.50	2262970.27	аналитический метод	0.10	закрепление отсутствует
73	509426.30	2262967.49	аналитический метод	0.10	закрепление отсутствует
107	509520.80	2262966.23	аналитический метод	0.10	закрепление отсутствует
108	509497.23	2262952.09	аналитический метод	0.10	закрепление отсутствует
109	509489.25	2262947.30	аналитический метод	0.10	закрепление отсутствует
110	509496.64	2262944.92	аналитический метод	0.10	закрепление отсутствует
111	509498.42	2262950.47	аналитический метод	0.10	закрепление отсутствует
112	509530.14	2262969.50	аналитический метод	0.10	закрепление отсутствует
113	509537.82	2262974.99	аналитический метод	0.10	закрепление отсутствует
114	509537.65	2262975.42	аналитический метод	0.10	закрепление отсутствует
115	509537.05	2262977.96	аналитический метод	0.10	закрепление отсутствует
116	509537.13	2262980.57	аналитический метод	0.10	закрепление отсутствует
117	509537.88	2262983.07	аналитический метод	0.10	закрепление отсутствует
118	509539.26	2262985.29	аналитический метод	0.10	закрепление отсутствует
119	509541.16	2262987.08	аналитический метод	0.10	закрепление отсутствует
120	509545.05	2262989.44	аналитический метод	0.10	закрепление отсутствует
121	509547.59	2262990.04	аналитический метод	0.10	закрепление отсутствует
122	509550.20	2262989.96	аналитический метод	0.10	закрепление отсутствует
123	509552.70	2262989.21	аналитический метод	0.10	закрепление отсутствует
124	509554.92	2262987.83	аналитический метод	0.10	закрепление отсутствует
125	509556.71	2262985.93	аналитический метод	0.10	закрепление отсутствует
126	509558.72	2262982.55	аналитический метод	0.10	закрепление отсутствует
127	509559.31	2262980.00	аналитический метод	0.10	закрепление отсутствует
128	509559.22	2262977.38	аналитический метод	0.10	закрепление отсутствует
129	509558.46	2262974.88	аналитический метод	0.10	закрепление отсутствует
130	509557.07	2262972.65	аналитический метод	0.10	закрепление отсутствует
131	509555.15	2262970.87	аналитический метод	0.10	закрепление отсутствует
132	509551.27	2262968.52	аналитический метод	0.10	закрепление отсутствует
133	509548.73	2262967.94	аналитический метод	0.10	закрепление отсутствует
134	509546.13	2262968.03	аналитический метод	0.10	закрепление отсутствует
135	509543.64	2262968.78	аналитический метод	0.10	закрепление отсутствует
136	509541.43	2262970.15	аналитический метод	0.10	закрепление отсутствует
137	509540.65	2262970.86	аналитический метод	0.10	закрепление отсутствует
138	509532.89	2262965.32	аналитический метод	0.10	закрепление отсутствует
139	509504.30	2262948.17	аналитический метод	0.10	закрепление отсутствует
140	509506.06	2262948.06	аналитический метод	0.10	закрепление отсутствует

141	509503.45	2262946.49	аналитический метод	0.10	закрепление отсутствует
142	509502.36	2262943.09	аналитический метод	0.10	закрепление отсутствует
143	509526.19	2262935.45	аналитический метод	0.10	закрепление отсутствует
144	509522.22	2262923.06	аналитический метод	0.10	закрепление отсутствует
145	509543.12	2262916.19	аналитический метод	0.10	закрепление отсутствует
146	509556.53	2262957.99	аналитический метод	0.10	закрепление отсутствует
147	509582.51	2262976.55	аналитический метод	0.10	закрепление отсутствует
148	509555.48	2263014.39	аналитический метод	0.10	закрепление отсутствует
149	509509.74	2262981.72	аналитический метод	0.10	закрепление отсутствует
107	509520.80	2262966.23	аналитический метод	0.10	закрепление отсутствует
150	510677.57	2262814.63	аналитический метод	0.10	закрепление отсутствует
151	510670.93	2262814.46	аналитический метод	0.10	закрепление отсутствует
152	510648.94	2262806.88	аналитический метод	0.10	закрепление отсутствует
153	510648.32	2262808.68	аналитический метод	0.10	закрепление отсутствует
154	510643.12	2262806.89	аналитический метод	0.10	закрепление отсутствует
155	510643.74	2262805.09	аналитический метод	0.10	закрепление отсутствует
156	510627.36	2262799.44	аналитический метод	0.10	закрепление отсутствует
157	510386.76	2262721.87	аналитический метод	0.10	закрепление отсутствует
158	510251.86	2262692.88	аналитический метод	0.10	закрепление отсутствует
159	510148.12	2262692.88	аналитический метод	0.10	закрепление отсутствует
160	510081.94	2262700.00	аналитический метод	0.10	закрепление отсутствует
161	509725.59	2262809.35	аналитический метод	0.10	закрепление отсутствует
162	509629.37	2262832.14	аналитический метод	0.10	закрепление отсутствует
163	509510.57	2262880.18	аналитический метод	0.10	закрепление отсутствует
164	509512.96	2262887.63	аналитический метод	0.10	закрепление отсутствует
165	509511.05	2262888.25	аналитический метод	0.10	закрепление отсутствует
166	509508.09	2262879.02	аналитический метод	0.10	закрепление отсутствует
167	509628.77	2262830.23	аналитический метод	0.10	закрепление отсутствует
168	509725.07	2262807.42	аналитический метод	0.10	закрепление отсутствует
169	509828.19	2262775.77	аналитический метод	0.10	закрепление отсутствует
170	509828.12	2262774.75	аналитический метод	0.10	закрепление отсутствует
171	509845.63	2262769.38	аналитический метод	0.10	закрепление отсутствует
172	509845.87	2262770.35	аналитический метод	0.10	закрепление отсутствует
173	510036.71	2262711.78	аналитический метод	0.10	закрепление отсутствует
174	510037.55	2262710.48	аналитический метод	0.10	закрепление отсутствует
175	510042.60	2262708.93	аналитический метод	0.10	закрепление отсутствует
176	510042.30	2262710.07	аналитический метод	0.10	закрепление отсутствует
177	510065.83	2262702.85	аналитический метод	0.10	закрепление отсутствует
178	510066.26	2262701.67	аналитический метод	0.10	закрепление отсутствует
179	510081.33	2262697.04	аналитический метод	0.10	закрепление отсутствует
180	510110.38	2262693.92	аналитический метод	0.10	закрепление отсутствует
181	510109.55	2262695.02	аналитический метод	0.10	закрепление отсутствует
182	510148.01	2262690.88	аналитический метод	0.10	закрепление отсутствует
183	510252.07	2262690.88	аналитический метод	0.10	закрепление отсутствует
184	510387.28	2262719.93	аналитический метод	0.10	закрепление отсутствует
185	510412.40	2262728.03	аналитический метод	0.10	закрепление отсутствует
186	510411.20	2262726.60	аналитический метод	0.10	закрепление отсутствует
187	510482.71	2262749.65	аналитический метод	0.10	закрепление отсутствует
188	510482.30	2262750.57	аналитический метод	0.10	закрепление отсутствует
189	510595.90	2262787.20	аналитический метод	0.10	закрепление отсутствует
190	510595.81	2262786.12	аналитический метод	0.10	закрепление отсутствует
191	510626.37	2262795.97	аналитический метод	0.10	закрепление отсутствует
192	510627.45	2262797.37	аналитический метод	0.10	закрепление отсутствует
193	510627.99	2262797.55	аналитический метод	0.10	закрепление отсутствует
194	510642.06	2262802.40	аналитический метод	0.10	закрепление отсутствует
195	510642.30	2262801.42	аналитический метод	0.10	закрепление отсутствует
196	510672.42	2262811.80	аналитический метод	0.10	закрепление отсутствует
197	510671.82	2262812.65	аналитический метод	0.10	закрепление отсутствует
150	510677.57	2262814.63	аналитический метод	0.10	закрепление отсутствует
198	510946.93	2262907.81	аналитический метод	0.10	закрепление отсутствует
199	510920.09	2262898.99	аналитический метод	0.10	закрепление отсутствует
200	510914.93	2262897.03	аналитический метод	0.10	закрепление отсутствует
201	510837.11	2262871.73	аналитический метод	0.10	закрепление отсутствует
202	510716.35	2262830.11	аналитический метод	0.10	закрепление отсутствует
203	510710.15	2262826.50	аналитический метод	0.10	закрепление отсутствует
204	510703.82	2262825.79	аналитический метод	0.10	закрепление отсутствует
205	510685.22	2262819.39	аналитический метод	0.10	закрепление отсутствует
206	510678.65	2262815.00	аналитический метод	0.10	закрепление отсутствует
207	510724.15	2262830.69	аналитический метод	0.10	закрепление отсутствует
208	510724.03	2262829.58	аналитический метод	0.10	закрепление отсутствует
209	510814.63	2262860.81	аналитический метод	0.10	закрепление отсутствует
210	510814.27	2262861.74	аналитический метод	0.10	закрепление отсутствует
211	510837.75	2262869.83	аналитический метод	0.10	закрепление отсутствует
212	510874.18	2262881.80	аналитический метод	0.10	закрепление отсутствует
213	510873.88	2262880.65	аналитический метод	0.10	закрепление отсутствует
214	510892.98	2262886.93	аналитический метод	0.10	закрепление отсутствует
215	510888.21	2262886.42	аналитический метод	0.10	закрепление отсутствует
216	510946.51	2262905.58	аналитический метод	0.10	закрепление отсутствует
198	510946.93	2262907.81	аналитический метод	0.10	закрепление отсутствует
217	510962.11	2262905.43	аналитический метод	0.10	закрепление отсутствует
218	510958.20	2262904.15	аналитический метод	0.10	закрепление отсутствует
219	510958.01	2262903.03	аналитический метод	0.10	закрепление отсутствует
220	510953.20	2262901.45	аналитический метод	0.10	закрепление отсутствует
221	510944.99	2262896.67	аналитический метод	0.10	закрепление отсутствует
222	510945.31	2262898.86	аналитический метод	0.10	закрепление отсутствует
223	510839.66	2262864.15	аналитический метод	0.10	закрепление отсутствует
224	510629.89	2262791.86	аналитический метод	0.10	закрепление отсутствует
225	510388.84	2262714.13	аналитический метод	0.10	закрепление отсутствует
226	510252.71	2262684.88	аналитический метод	0.10	закрепление отсутствует
227	510147.69	2262684.88	аналитический метод	0.10	закрепление отсутствует
228	510080.32	2262692.12	аналитический метод	0.10	закрепление отсутствует
229	509863.95	2262758.52	аналитический метод	0.10	закрепление отсутствует
230	509863.37	2262756.61	аналитический метод	0.10	закрепление отсутствует
231	509858.59	2262758.08	аналитический метод	0.10	закрепление отсутствует
232	509859.17	2262759.99	аналитический метод	0.10	закрепление отсутствует
233	509844.00	2262764.64	аналитический метод	0.10	закрепление отсутствует
234	509844.39	2262765.57	аналитический метод	0.10	закрепление отсутствует
235	509827.17	2262770.86	аналитический метод	0.10	закрепление отсутствует
236	509826.89	2262769.90	аналитический метод	0.10	закрепление отсутствует
237	509723.49	2262801.63	аналитический метод	0.10	закрепление отсутствует
238	509626.94	2262824.50	аналитический метод	0.10	закрепление отсутствует
239	509500.68	2262875.55	аналитический метод	0.10	закрепление отсутствует
240	509505.35	2262890.12	аналитический метод	0.10	закрепление отсутствует
241	509498.70	2262892.30	аналитический метод	0.10	закрепление отсутствует
242	509487.43	2262857.18	аналитический метод	0.10	закрепление отсутствует
243	509532.89	2262838.80	аналитический метод	0.10	закрепление отсутствует
244	509538.51	2262852.70	аналитический метод	0.10	закрепление отсутствует
245	509624.81	2262817.81	аналитический метод	0.10	закрепление отсутствует

246	509721.66	2262794.87	аналитический метод	0.10	закрепление отсутствует
247	510078.91	2262685.24	аналитический метод	0.10	закрепление отсутствует
248	510147.31	2262677.88	аналитический метод	0.10	закрепление отсутствует
249	510253.45	2262677.88	аналитический метод	0.10	закрепление отсутствует
250	510390.65	2262707.36	аналитический метод	0.10	закрепление отсутствует
251	510632.10	2262785.21	аналитический метод	0.10	закрепление отсутствует
252	510841.89	2262857.51	аналитический метод	0.10	закрепление отсутствует
253	510911.96	2262880.54	аналитический метод	0.10	закрепление отсутствует
254	510917.34	2262864.18	аналитический метод	0.10	закрепление отсутствует
255	510955.47	2262876.71	аналитический метод	0.10	закрепление отсутствует
256	510959.71	2262893.78	аналитический метод	0.10	закрепление отсутствует
217	510962.11	2262905.43	аналитический метод	0.10	закрепление отсутствует
257	511141.59	2262969.67	аналитический метод	0.10	закрепление отсутствует
258	511134.38	2262969.41	аналитический метод	0.10	закрепление отсутствует
259	510986.70	2262920.88	аналитический метод	0.10	закрепление отсутствует
260	510984.53	2262917.02	аналитический метод	0.10	закрепление отсутствует
261	511079.08	2262948.08	аналитический метод	0.10	закрепление отсутствует
262	511078.77	2262949.03	аналитический метод	0.10	закрепление отсутствует
257	511141.59	2262969.67	аналитический метод	0.10	закрепление отсутствует
263	514812.89	2263547.76	аналитический метод	0.10	закрепление отсутствует
264	514811.83	2263549.48	аналитический метод	0.10	закрепление отсутствует
265	514784.46	2263526.28	аналитический метод	0.10	закрепление отсутствует
266	514784.60	2263526.03	аналитический метод	0.10	закрепление отсутствует
267	514784.14	2263525.99	аналитический метод	0.10	закрепление отсутствует
268	514752.13	2263498.83	аналитический метод	0.10	закрепление отсутствует
269	514650.45	2263434.10	аналитический метод	0.10	закрепление отсутствует
270	514549.26	2263369.64	аналитический метод	0.10	закрепление отсутствует
271	514331.96	2263273.06	аналитический метод	0.10	закрепление отсутствует
272	514234.77	2263228.76	аналитический метод	0.10	закрепление отсутствует
273	514136.41	2263201.13	аналитический метод	0.10	закрепление отсутствует
274	513895.41	2263135.22	аналитический метод	0.10	закрепление отсутствует
275	513733.62	2263118.36	аналитический метод	0.10	закрепление отсутствует
276	513713.40	2263106.53	аналитический метод	0.10	закрепление отсутствует
277	513689.86	2263105.10	аналитический метод	0.10	закрепление отсутствует
278	513620.96	2263110.83	аналитический метод	0.10	закрепление отсутствует
279	513488.91	2263106.27	аналитический метод	0.10	закрепление отсутствует
280	513281.69	2263111.93	аналитический метод	0.10	закрепление отсутствует
281	513111.13	2263139.04	аналитический метод	0.10	закрепление отсутствует
282	512928.61	2263145.11	аналитический метод	0.10	закрепление отсутствует
283	512928.68	2263147.01	аналитический метод	0.10	закрепление отсутствует
284	512923.18	2263147.19	аналитический метод	0.10	закрепление отсутствует
285	512923.12	2263145.30	аналитический метод	0.10	закрепление отсутствует
286	512826.01	2263148.53	аналитический метод	0.10	закрепление отсутствует
287	512282.54	2263128.70	аналитический метод	0.10	закрепление отсутствует
288	512260.11	2263135.24	аналитический метод	0.10	закрепление отсутствует
289	512260.64	2263137.06	аналитический метод	0.10	закрепление отсутствует
290	512255.36	2263138.60	аналитический метод	0.10	закрепление отсутствует
291	512254.83	2263136.78	аналитический метод	0.10	закрепление отсутствует
292	512032.22	2263201.72	аналитический метод	0.10	закрепление отсутствует
293	511872.90	2263189.83	аналитический метод	0.10	закрепление отсутствует
294	511314.93	2263028.74	аналитический метод	0.10	закрепление отсутствует
295	511264.77	2263012.25	аналитический метод	0.10	закрепление отсутствует
296	511264.12	2263011.98	аналитический метод	0.10	закрепление отсутствует
297	511263.27	2263011.76	аналитический метод	0.10	закрепление отсутствует
298	511191.27	2262988.10	аналитический метод	0.10	закрепление отсутствует
299	511182.79	2262983.21	аналитический метод	0.10	закрепление отсутствует
300	511181.33	2262982.73	аналитический метод	0.10	закрепление отсутствует
301	511157.14	2262975.78	аналитический метод	0.10	закрепление отсутствует
302	511150.86	2262972.72	аналитический метод	0.10	закрепление отсутствует
303	511196.31	2262987.65	аналитический метод	0.10	закрепление отсутствует
304	511195.57	2262986.36	аналитический метод	0.10	закрепление отсутствует
305	511310.25	2263024.04	аналитический метод	0.10	закрепление отсутствует
306	511309.71	2263024.91	аналитический метод	0.10	закрепление отсутствует
307	511315.52	2263026.83	аналитический метод	0.10	закрепление отсутствует
308	511498.88	2263079.76	аналитический метод	0.10	закрепление отсутствует
309	511499.18	2263078.81	аналитический метод	0.10	закрепление отсутствует
310	511618.69	2263113.31	аналитический метод	0.10	закрепление отсутствует
311	511621.67	2263115.21	аналитический метод	0.10	закрепление отсутствует
312	511822.35	2263173.15	аналитический метод	0.10	закрепление отсутствует
313	511822.40	2263172.12	аналитический метод	0.10	закрепление отсутствует
314	511864.37	2263184.24	аналитический метод	0.10	закрепление отсутствует
315	511864.37	2263185.28	аналитический метод	0.10	закрепление отсутствует
316	511873.25	2263187.85	аналитический метод	0.10	закрепление отсутствует
317	512032.01	2263199.70	аналитический метод	0.10	закрепление отсутствует
318	512251.82	2263135.58	аналитический метод	0.10	закрепление отсутствует
319	512251.37	2263134.66	аналитический метод	0.10	закрепление отсутствует
320	512282.17	2263125.68	аналитический метод	0.10	закрепление отсутствует
321	512295.13	2263126.15	аналитический метод	0.10	закрепление отсутствует
322	512299.04	2263127.30	аналитический метод	0.10	закрепление отсутствует
323	512310.35	2263127.71	аналитический метод	0.10	закрепление отсутствует
324	512312.22	2263126.78	аналитический метод	0.10	закрепление отсутствует
325	512344.50	2263127.96	аналитический метод	0.10	закрепление отсутствует
326	512345.40	2263128.99	аналитический метод	0.10	закрепление отсутствует
327	512354.32	2263128.31	аналитический метод	0.10	закрепление отсутствует
328	512384.35	2263129.41	аналитический метод	0.10	закрепление отсутствует
329	512385.46	2263130.45	аналитический метод	0.10	закрепление отсутствует
330	512583.91	2263137.69	аналитический метод	0.10	закрепление отсутствует
331	512587.40	2263136.82	аналитический метод	0.10	закрепление отсутствует
332	512658.38	2263139.41	аналитический метод	0.10	закрепление отсутствует
333	512659.68	2263140.46	аналитический метод	0.10	закрепление отсутствует
334	512763.49	2263144.24	аналитический метод	0.10	закрепление отсутствует
335	512764.11	2263143.27	аналитический метод	0.10	закрепление отсутствует
336	512786.33	2263144.08	аналитический метод	0.10	закрепление отсутствует
337	512786.74	2263145.09	аналитический метод	0.10	закрепление отсутствует
338	512826.01	2263146.53	аналитический метод	0.10	закрепление отсутствует
339	512847.84	2263145.80	аналитический метод	0.10	закрепление отсутствует
340	512847.81	2263144.80	аналитический метод	0.10	закрепление отсутствует
341	512896.91	2263143.17	аналитический метод	0.10	закрепление отсутствует
342	512897.03	2263144.16	аналитический метод	0.10	закрепление отсутствует
343	512901.77	2263144.00	аналитический метод	0.10	закрепление отсутствует
344	512901.78	2263143.00	аналитический метод	0.10	закрепление отсутствует
345	512918.17	2263142.46	аналитический метод	0.10	закрепление отсутствует
346	512918.20	2263143.46	аналитический метод	0.10	закрепление отсутствует
347	513110.94	2263137.04	аналитический метод	0.10	закрепление отсутствует
348	513281.51	2263109.94	аналитический метод	0.10	закрепление отсутствует
349	513488.92	2263104.27	аналитический метод	0.10	закрепление отсутствует
350	513620.91	2263108.83	аналитический метод	0.10	закрепление отсутствует
351	513689.84	2263103.10	аналитический метод	0.10	закрепление отсутствует

352	513714.00	2263104.56	аналитический метод	0.10	закрепление отсутствует
353	513734.26	2263116.41	аналитический метод	0.10	закрепление отсутствует
354	513895.78	2263133.25	аналитический метод	0.10	закрепление отсутствует
355	514136.94	2263199.20	аналитический метод	0.10	закрепление отсутствует
356	514235.46	2263226.88	аналитический метод	0.10	закрепление отсутствует
357	514332.78	2263271.24	аналитический метод	0.10	закрепление отсутствует
358	514550.21	2263367.88	аналитический метод	0.10	закрепление отсутствует
359	514651.53	2263432.42	аналитический метод	0.10	закрепление отсутствует
360	514753.32	2263497.21	аналитический метод	0.10	закрепление отсутствует
263	514812.89	2263547.76	аналитический метод	0.10	закрепление отсутствует
361	514841.83	2263518.95	аналитический метод	0.10	закрепление отсутствует
362	514822.66	2263547.09	аналитический метод	0.10	закрепление отсутствует
363	514821.72	2263548.69	аналитический метод	0.10	закрепление отсутствует
364	514818.69	2263546.12	аналитический метод	0.10	закрепление отсутствует
365	514819.34	2263545.36	аналитический метод	0.10	закрепление отсутствует
366	514756.89	2263492.37	аналитический метод	0.10	закрепление отсутствует
367	514654.75	2263427.35	аналитический метод	0.10	закрепление отсутствует
368	514553.05	2263362.58	аналитический метод	0.10	закрепление отсутствует
369	514335.24	2263265.76	аналитический метод	0.10	закрепление отсутствует
370	514237.53	2263221.23	аналитический метод	0.10	закрепление отсутствует
371	514138.55	2263193.42	аналитический метод	0.10	закрепление отсутствует
372	513896.89	2263127.33	аналитический метод	0.10	закрепление отсутствует
373	513736.17	2263110.58	аналитический метод	0.10	закрепление отсутствует
374	513715.79	2263098.66	аналитический метод	0.10	закрепление отсутствует
375	513689.77	2263097.08	аналитический метод	0.10	закрепление отсутствует
376	513620.77	2263102.82	аналитический метод	0.10	закрепление отсутствует
377	513488.94	2263098.26	аналитический метод	0.10	закрепление отсутствует
378	513280.95	2263103.95	аналитический метод	0.10	закрепление отсутствует
379	513110.37	2263131.06	аналитический метод	0.10	закрепление отсутствует
380	512919.59	2263137.41	аналитический метод	0.10	закрепление отсутствует
381	512918.78	2263138.44	аналитический метод	0.10	закрепление отсутствует
382	512902.09	2263138.99	аналитический метод	0.10	закрепление отсутствует
383	512902.24	2263137.99	аналитический метод	0.10	закрепление отсутствует
384	512896.36	2263138.18	аналитический метод	0.10	закрепление отсутствует
385	512896.47	2263139.18	аналитический метод	0.10	закрепление отсутствует
386	512856.39	2263140.51	аналитический метод	0.10	закрепление отсутствует
387	512856.36	2263139.51	аналитический метод	0.10	закрепление отсутствует
388	512826.02	2263140.52	аналитический метод	0.10	закрепление отсутствует
389	512281.54	2263120.66	аналитический метод	0.10	закрепление отсутствует
390	512031.37	2263193.64	аналитический метод	0.10	закрепление отсутствует
391	511874.32	2263181.91	аналитический метод	0.10	закрепление отсутствует
392	511317.29	2263021.09	аналитический метод	0.10	закрепление отсутствует
393	510986.83	2262912.50	аналитический метод	0.10	закрепление отсутствует
394	510986.51	2262913.45	аналитический метод	0.10	закрепление отсутствует
395	510981.64	2262911.85	аналитический метод	0.10	закрепление отсутствует
396	510978.90	2262906.96	аналитический метод	0.10	закрепление отсутствует
397	510973.06	2262909.03	аналитический метод	0.10	закрепление отсутствует
398	510970.05	2262908.04	аналитический метод	0.10	закрепление отсутствует
399	510964.93	2262893.63	аналитический метод	0.10	закрепление отсутствует
400	510981.72	2262887.67	аналитический метод	0.10	закрепление отсутствует
401	511029.22	2262903.28	аналитический метод	0.10	закрепление отсутствует
402	511024.53	2262917.53	аналитический метод	0.10	закрепление отсутствует
403	511319.36	2263014.40	аналитический метод	0.10	закрепление отсутствует
404	511510.23	2263069.51	аналитический метод	0.10	закрепление отсутствует
405	511514.39	2263055.10	аналитический метод	0.10	закрепление отсутствует
406	511581.65	2263074.51	аналитический метод	0.10	закрепление отсутствует
407	511577.49	2263088.93	аналитический метод	0.10	закрепление отсутствует
408	511875.56	2263174.98	аналитический метод	0.10	закрепление отсутствует
409	512030.63	2263186.56	аналитический метод	0.10	закрепление отсутствует
410	512280.67	2263113.62	аналитический метод	0.10	закрепление отсутствует
411	512826.03	2263133.52	аналитический метод	0.10	закрепление отсутствует
412	513109.70	2263124.08	аналитический метод	0.10	закрепление отсутствует
413	513161.67	2263115.82	аналитический метод	0.10	закрепление отсутствует
414	513159.31	2263101.00	аналитический метод	0.10	закрепление отсутствует
415	513228.44	2263090.02	аналитический метод	0.10	закрепление отсутствует
416	513230.80	2263104.83	аналитический метод	0.10	закрепление отсутствует
417	513280.31	2263096.96	аналитический метод	0.10	закрепление отсутствует
418	513488.97	2263091.26	аналитический метод	0.10	закрепление отсутствует
419	513620.60	2263095.81	аналитический метод	0.10	закрепление отсутствует
420	513689.69	2263090.06	аналитический метод	0.10	закрепление отсутствует
421	513717.88	2263091.78	аналитический метод	0.10	закрепление отсутствует
422	513738.40	2263103.77	аналитический метод	0.10	закрепление отсутствует
423	513898.18	2263120.43	аналитический метод	0.10	закрепление отсутствует
424	514140.42	2263186.68	аналитический метод	0.10	закрепление отсутствует
425	514239.94	2263214.63	аналитический метод	0.10	закрепление отсутствует
426	514338.11	2263259.38	аналитический метод	0.10	закрепление отсутствует
427	514556.37	2263356.39	аналитический метод	0.10	закрепление отсутствует
428	514658.51	2263421.45	аналитический метод	0.10	закрепление отсутствует
429	514761.05	2263486.72	аналитический метод	0.10	закрепление отсутствует
430	514781.23	2263503.84	аналитический метод	0.10	закрепление отсутствует
431	514790.93	2263492.40	аналитический метод	0.10	закрепление отсутствует
432	514825.91	2263522.08	аналитический метод	0.10	закрепление отсутствует
361	514841.83	2263518.95	аналитический метод	0.10	закрепление отсутствует
433	515247.75	2263190.71	аналитический метод	0.10	закрепление отсутствует
434	515033.28	2263299.13	аналитический метод	0.10	закрепление отсутствует
435	514837.44	2263560.71	аналитический метод	0.10	закрепление отсутствует
436	514832.18	2263556.25	аналитический метод	0.10	закрепление отсутствует
437	514833.26	2263554.55	аналитический метод	0.10	закрепление отсутствует
438	514837.11	2263557.81	аналитический метод	0.10	закрепление отсутствует
439	514916.41	2263451.90	аналитический метод	0.10	закрепление отсутствует
440	514895.37	2263454.43	аналитический метод	0.10	закрепление отсутствует
441	514914.41	2263428.34	аналитический метод	0.10	закрепление отсутствует
442	514915.97	2263426.29	аналитический метод	0.10	закрепление отсутствует
443	514920.00	2263447.09	аналитический метод	0.10	закрепление отсутствует
444	515031.95	2263297.56	аналитический метод	0.10	закрепление отсутствует
445	515219.91	2263202.07	аналитический метод	0.10	закрепление отсутствует
446	515214.57	2263191.14	аналитический метод	0.10	закрепление отсутствует
447	515241.32	2263177.55	аналитический метод	0.10	закрепление отсутствует
433	515247.75	2263190.71	аналитический метод	0.10	закрепление отсутствует
448	516818.03	2263168.56	аналитический метод	0.10	закрепление отсутствует
449	516815.77	2263168.89	аналитический метод	0.10	закрепление отсутствует
450	516814.53	2263160.99	аналитический метод	0.10	закрепление отсутствует
451	516829.38	2263158.84	аналитический метод	0.10	закрепление отсутствует
452	516881.96	2263495.34	аналитический метод	0.10	закрепление отсутствует
453	516899.06	2263504.89	аналитический метод	0.10	закрепление отсутствует
454	516949.10	2263851.52	аналитический метод	0.10	закрепление отсутствует
455	516964.53	2264009.71	аналитический метод	0.10	закрепление отсутствует
456	516979.52	2264344.51	аналитический метод	0.10	закрепление отсутствует

457	517006.45	2264457.37	аналитический метод	0.10	закрепление отсутствует
458	517203.95	2265057.81	аналитический метод	0.10	закрепление отсутствует
459	517266.29	2265236.71	аналитический метод	0.10	закрепление отсутствует
460	517268.96	2265243.24	аналитический метод	0.10	закрепление отсутствует
461	517495.55	2265418.91	аналитический метод	0.10	закрепление отсутствует
462	517512.20	2265428.84	аналитический метод	0.10	закрепление отсутствует
463	517478.94	2265484.68	аналитический метод	0.10	закрепление отсутствует
464	517521.89	2265510.27	аналитический метод	0.10	закрепление отсутствует
465	517514.21	2265523.16	аналитический метод	0.10	закрепление отсутствует
466	518972.26	2266391.85	аналитический метод	0.10	закрепление отсутствует
467	519366.76	2266972.04	аналитический метод	0.10	закрепление отсутствует
468	519402.60	2267012.95	аналитический метод	0.10	закрепление отсутствует
469	519358.73	2267051.38	аналитический метод	0.10	закрепление отсутствует
470	519343.87	2267033.82	аналитический метод	0.10	закрепление отсутствует
471	519345.97	2267031.98	аналитический метод	0.10	закрепление отсутствует
472	519346.65	2267032.72	аналитический метод	0.10	закрепление отсутствует
473	519382.84	2267001.02	аналитический метод	0.10	закрепление отсутствует
474	519361.22	2266976.33	аналитический метод	0.10	закрепление отсутствует
475	518967.35	2266397.07	аналитический метод	0.10	закрепление отсутствует
476	517461.66	2265499.99	аналитический метод	0.10	закрепление отсутствует
477	517502.61	2265431.27	аналитический метод	0.10	закрепление отсутствует
478	517491.60	2265424.71	аналитический метод	0.10	закрепление отсутствует
479	517263.19	2265247.62	аналитический метод	0.10	закрепление отсутствует
480	517259.74	2265239.18	аналитический метод	0.10	закрепление отсутствует
481	517197.32	2265060.06	аналитический метод	0.10	закрепление отсутствует
482	516999.71	2264459.28	аналитический метод	0.10	закрепление отсутствует
483	516972.56	2264345.48	аналитический метод	0.10	закрепление отсутствует
484	516957.55	2264010.21	аналитический метод	0.10	закрепление отсутствует
485	516942.15	2263852.42	аналитический метод	0.10	закрепление отсутствует
486	516892.63	2263509.32	аналитический метод	0.10	закрепление отсутствует
487	516875.58	2263499.79	аналитический метод	0.10	закрепление отсутствует
488	516823.53	2263166.76	аналитический метод	0.10	закрепление отсутствует
489	516817.88	2263167.57	аналитический метод	0.10	закрепление отсутствует
448	516818.03	2263168.56	аналитический метод	0.10	закрепление отсутствует
490	516784.96	2263165.25	аналитический метод	0.10	закрепление отсутствует
491	516786.02	2263165.10	аналитический метод	0.10	закрепление отсутствует
492	516787.60	2263168.54	аналитический метод	0.10	закрепление отсутствует
493	516788.23	2263172.86	аналитический метод	0.10	закрепление отсутствует
494	516786.65	2263173.09	аналитический метод	0.10	закрепление отсутствует
495	516786.20	2263172.15	аналитический метод	0.10	закрепление отсутствует
496	516785.14	2263172.30	аналитический метод	0.10	закрепление отсутствует
497	516510.21	2262819.52	аналитический метод	0.10	закрепление отсутствует
498	516436.36	2262753.53	аналитический метод	0.10	закрепление отсутствует
499	516393.47	2262743.79	аналитический метод	0.10	закрепление отсутствует
500	516333.15	2262738.74	аналитический метод	0.10	закрепление отсутствует
501	516300.90	2262742.83	аналитический метод	0.10	закрепление отсутствует
502	516264.67	2262727.60	аналитический метод	0.10	закрепление отсутствует
503	516249.61	2262722.48	аналитический метод	0.10	закрепление отсутствует
504	516062.71	2262759.53	аналитический метод	0.10	закрепление отсутствует
505	516023.72	2262874.14	аналитический метод	0.10	закрепление отсутствует
506	515960.38	2262874.21	аналитический метод	0.10	закрепление отсутствует
507	515952.91	2262927.16	аналитический метод	0.10	закрепление отсутствует
508	515830.52	2262919.06	аналитический метод	0.10	закрепление отсутствует
509	515737.24	2262940.96	аналитический метод	0.10	закрепление отсутствует
510	515700.99	2262959.60	аналитический метод	0.10	закрепление отсутствует
511	515680.19	2262978.47	аналитический метод	0.10	закрепление отсутствует
512	515437.47	2263094.81	аналитический метод	0.10	закрепление отсутствует
513	515345.71	2263141.20	аналитический метод	0.10	закрепление отсутствует
514	515342.61	2263134.92	аналитический метод	0.10	закрепление отсутствует
515	515434.38	2263088.53	аналитический метод	0.10	закрепление отсутствует
516	515676.23	2262972.61	аналитический метод	0.10	закрепление отсутствует
517	515696.97	2262953.80	аналитический метод	0.10	закрепление отсутствует
518	515734.80	2262934.34	аналитический метод	0.10	закрепление отсутствует
519	515829.94	2262912.01	аналитический метод	0.10	закрепление отсутствует
520	515946.89	2262919.75	аналитический метод	0.10	закрепление отсутствует
521	515953.59	2262872.22	аналитический метод	0.10	закрепление отсутствует
522	516022.29	2262872.14	аналитический метод	0.10	закрепление отсутствует
523	516048.46	2262795.22	аналитический метод	0.10	закрепление отсутствует
524	516046.66	2262794.61	аналитический метод	0.10	закрепление отсутствует
525	516048.43	2262789.40	аналитический метод	0.10	закрепление отсутствует
526	516050.23	2262790.01	аналитический метод	0.10	закрепление отсутствует
527	516061.19	2262757.80	аналитический метод	0.10	закрепление отсутствует
528	516150.39	2262740.11	аналитический метод	0.10	закрепление отсутствует
529	516150.02	2262738.25	аналитический метод	0.10	закрепление отсутствует
530	516155.42	2262737.18	аналитический метод	0.10	закрепление отсутствует
531	516155.79	2262739.04	аналитический метод	0.10	закрепление отсутствует
532	516214.39	2262727.42	аналитический метод	0.10	закрепление отсутствует
533	516214.02	2262725.56	аналитический метод	0.10	закрепление отсутствует
534	516219.41	2262724.49	аналитический метод	0.10	закрепление отсутствует
535	516219.78	2262726.35	аналитический метод	0.10	закрепление отсутствует
536	516249.74	2262720.41	аналитический метод	0.10	закрепление отсутствует
537	516265.38	2262725.73	аналитический метод	0.10	закрепление отсутствует
538	516301.18	2262740.77	аналитический метод	0.10	закрепление отсутствует
539	516333.11	2262736.73	аналитический метод	0.10	закрепление отсутствует
540	516377.91	2262740.48	аналитический метод	0.10	закрепление отсутствует
541	516377.95	2262740.59	аналитический метод	0.10	закрепление отсутствует
542	516378.01	2262740.49	аналитический метод	0.10	закрепление отсутствует
543	516393.78	2262741.81	аналитический метод	0.10	закрепление отсутствует
544	516437.31	2262751.69	аналитический метод	0.10	закрепление отсутствует
545	516511.67	2262818.15	аналитический метод	0.10	закрепление отсутствует
490	516784.96	2263165.25	аналитический метод	0.10	закрепление отсутствует
546	516782.55	2263178.74	аналитический метод	0.10	закрепление отсутствует
547	516788.94	2263177.81	аналитический метод	0.10	закрепление отсутствует
548	516788.48	2263176.87	аналитический метод	0.10	закрепление отсутствует
549	516788.80	2263176.82	аналитический метод	0.10	закрепление отсутствует
550	516789.23	2263179.79	аналитический метод	0.10	закрепление отсутствует
551	516778.53	2263181.34	аналитический метод	0.10	закрепление отсутствует
552	516500.70	2262828.46	аналитический метод	0.10	закрепление отсутствует
553	516447.54	2262780.95	аналитический метод	0.10	закрепление отсутствует
554	516446.38	2262779.59	аналитический метод	0.10	закрепление отсутствует
555	516442.30	2262775.08	аналитический метод	0.10	закрепление отсутствует
556	516435.06	2262767.08	аналитический метод	0.10	закрепление отсутствует
557	516427.68	2262757.75	аналитический метод	0.10	закрепление отсутствует
558	516416.13	2262762.26	аналитический метод	0.10	закрепление отсутствует
559	516391.48	2262756.67	аналитический метод	0.10	закрепление отсутствует
560	516333.43	2262751.81	аналитический метод	0.10	закрепление отсутствует
561	516299.08	2262756.16	аналитический метод	0.10	закрепление отсутствует
562	516260.05	2262739.77	аналитический метод	0.10	закрепление отсутствует

563	516248.72	2262735.91	аналитический метод	0.10	закрепление отсутствует
564	516072.60	2262770.83	аналитический метод	0.10	закрепление отсутствует
565	516033.04	2262887.13	аналитический метод	0.10	закрепление отсутствует
566	515966.63	2262887.21	аналитический метод	0.10	закрепление отсутствует
567	515964.94	2262899.13	аналитический метод	0.10	закрепление отсутствует
568	515966.83	2262899.40	аналитический метод	0.10	закрепление отсутствует
569	515966.06	2262904.84	аналитический метод	0.10	закрепление отсутствует
570	515964.18	2262904.58	аналитический метод	0.10	закрепление отсутствует
571	515959.80	2262935.63	аналитический метод	0.10	закрепление отсутствует
572	515831.18	2262927.12	аналитический метод	0.10	закрепление отсутствует
573	515740.02	2262948.53	аналитический метод	0.10	закрепление отсутствует
574	515729.28	2262954.05	аналитический метод	0.10	закрепление отсутствует
575	515730.15	2262955.74	аналитический метод	0.10	закрепление отсутствует
576	515725.26	2262958.25	аналитический метод	0.10	закрепление отсутствует
577	515724.39	2262956.56	аналитический метод	0.10	закрепление отсутствует
578	515705.58	2262966.24	аналитический метод	0.10	закрепление отсутствует
579	515684.69	2262985.19	аналитический метод	0.10	закрепление отсутствует
580	515603.10	2263024.30	аналитический метод	0.10	закрепление отсутствует
581	515603.92	2263026.01	аналитический метод	0.10	закрепление отсутствует
582	515598.96	2263028.39	аналитический метод	0.10	закрепление отсутствует
583	515598.14	2263026.68	аналитический метод	0.10	закрепление отсутствует
584	515474.20	2263086.08	аналитический метод	0.10	закрепление отсутствует
585	515475.02	2263087.80	аналитический метод	0.10	закрепление отсутствует
586	515470.06	2263090.17	аналитический метод	0.10	закрепление отсутствует
587	515469.24	2263088.46	аналитический метод	0.10	закрепление отсутствует
588	515441.01	2263101.99	аналитический метод	0.10	закрепление отсутствует
589	515430.61	2263107.25	аналитический метод	0.10	закрепление отсутствует
590	515436.99	2263119.82	аналитический метод	0.10	закрепление отсутствует
591	515392.42	2263142.47	аналитический метод	0.10	закрепление отсутствует
592	515385.98	2263129.81	аналитический метод	0.10	закрепление отсутствует
593	515349.24	2263148.38	аналитический метод	0.10	закрепление отсутствует
594	515348.36	2263146.58	аналитический метод	0.10	закрепление отсутствует
595	515379.89	2263130.64	аналитический метод	0.10	закрепление отсутствует
596	515379.59	2263129.68	аналитический метод	0.10	закрепление отсутствует
597	515439.68	2263099.30	аналитический метод	0.10	закрепление отсутствует
598	515589.56	2263027.46	аналитический метод	0.10	закрепление отсутствует
599	515589.46	2263028.61	аналитический метод	0.10	закрепление отсутствует
600	515601.45	2263022.87	аналитический метод	0.10	закрепление отсутствует
601	515600.63	2263022.15	аналитический метод	0.10	закрепление отсутствует
602	515624.63	2263010.65	аналитический метод	0.10	закрепление отсутствует
603	515624.53	2263011.81	аналитический метод	0.10	закрепление отсутствует
604	515636.44	2263006.10	аналитический метод	0.10	закрепление отсутствует
605	515635.54	2263005.42	аналитический метод	0.10	закрепление отсутствует
606	515652.99	2262997.06	аналитический метод	0.10	закрепление отсутствует
607	515649.44	2262999.87	аналитический метод	0.10	закрепление отсутствует
608	515657.20	2262996.15	аналитический метод	0.10	закрепление отсутствует
609	515655.64	2262995.79	аналитический метод	0.10	закрепление отсутствует
610	515683.00	2262982.67	аналитический метод	0.10	закрепление отсутствует
611	515703.86	2262963.75	аналитический метод	0.10	закрепление отсутствует
612	515738.98	2262945.69	аналитический метод	0.10	закрепление отсутствует
613	515814.59	2262927.93	аналитический метод	0.10	закрепление отсутствует
614	515815.74	2262928.69	аналитический метод	0.10	закрепление отсутствует
615	515831.02	2262925.11	аналитический метод	0.10	закрепление отсутствует
616	515863.04	2262927.22	аналитический метод	0.10	закрепление отсутствует
617	515863.87	2262926.28	аналитический метод	0.10	закрепление отсутствует
618	515883.10	2262927.55	аналитический метод	0.10	закрепление отсутствует
619	515884.63	2262928.65	аналитический метод	0.10	закрепление отсутствует
620	515951.57	2262933.08	аналитический метод	0.10	закрепление отсутствует
621	515952.54	2262932.15	аналитический метод	0.10	закрепление отсутствует
622	515957.22	2262932.45	аналитический метод	0.10	закрепление отсутствует
623	515957.66	2262929.27	аналитический метод	0.10	закрепление отсутствует
624	515958.66	2262929.39	аналитический метод	0.10	закрепление отсутствует
625	515960.36	2262917.29	аналитический метод	0.10	закрепление отсутствует
626	515959.36	2262917.26	аналитический метод	0.10	закрепление отсутствует
627	515963.39	2262888.70	аналитический метод	0.10	закрепление отсутствует
628	515964.48	2262888.08	аналитический метод	0.10	закрепление отсутствует
629	515965.59	2262880.21	аналитический метод	0.10	закрепление отсутствует
630	515966.26	2262880.21	аналитический метод	0.10	закрепление отсутствует
631	515966.31	2262879.21	аналитический метод	0.10	закрепление отсутствует
632	515991.94	2262879.17	аналитический метод	0.10	закрепление отсутствует
633	515991.94	2262880.17	аналитический метод	0.10	закрепление отсутствует
634	516002.02	2262880.16	аналитический метод	0.10	закрепление отсутствует
635	516002.02	2262879.16	аналитический метод	0.10	закрепление отсутствует
636	516027.31	2262879.13	аналитический метод	0.10	закрепление отсутствует
637	516066.51	2262763.88	аналитический метод	0.10	закрепление отсутствует
638	516130.22	2262751.25	аналитический метод	0.10	закрепление отсутствует
639	516130.17	2262752.28	аналитический метод	0.10	закрепление отсутствует
640	516152.68	2262747.81	аналитический метод	0.10	закрепление отсутствует
641	516152.59	2262746.81	аналитический метод	0.10	закрепление отсутствует
642	516249.26	2262727.65	аналитический метод	0.10	закрепление отсутствует
643	516262.89	2262732.28	аналитический метод	0.10	закрепление отсутствует
644	516300.20	2262747.95	аналитический метод	0.10	закрепление отсутствует
645	516333.26	2262743.77	аналитический метод	0.10	закрепление отсутствует
646	516392.70	2262748.75	аналитический метод	0.10	закрепление отсутствует
647	516434.00	2262758.12	аналитический метод	0.10	закрепление отсутствует
648	516506.55	2262822.96	аналитический метод	0.10	закрепление отсутствует
649	516517.22	2262836.64	аналитический метод	0.10	закрепление отсутствует
650	516516.59	2262837.47	аналитический метод	0.10	закрепление отсутствует
546	516782.55	2263178.74	аналитический метод	0.10	закрепление отсутствует
651	516821.02	2263202.48	аналитический метод	0.10	закрепление отсутствует
652	516816.85	2263175.81	аналитический метод	0.10	закрепление отсутствует
653	516816.38	2263172.84	аналитический метод	0.10	закрепление отсутствует
654	516819.35	2263172.41	аналитический метод	0.10	закрепление отсутствует
655	516825.75	2263213.31	аналитический метод	0.10	закрепление отсутствует
656	516824.30	2263210.55	аналитический метод	0.10	закрепление отсутствует
657	516870.10	2263503.60	аналитический метод	0.10	закрепление отсутствует
658	516886.30	2263512.65	аналитический метод	0.10	закрепление отсутствует
659	516886.19	2263511.44	аналитический метод	0.10	закрепление отсутствует
660	516888.03	2263512.48	аналитический метод	0.10	закрепление отсутствует
661	516926.06	2263775.89	аналитический метод	0.10	закрепление отсутствует
662	516924.21	2263770.13	аналитический метод	0.10	закрепление отсутствует
663	516932.01	2263824.17	аналитический метод	0.10	закрепление отсутствует
664	516932.44	2263820.15	аналитический метод	0.10	закрепление отсутствует
665	516937.17	2263852.92	аналитический метод	0.10	закрепление отсутствует
666	516940.44	2263886.36	аналитический метод	0.10	закрепление отсутствует
667	516939.19	2263883.81	аналитический метод	0.10	закрепление отсутствует
668	516951.56	2264010.63	аналитический метод	0.10	закрепление отсутствует
669	516954.20	2264069.64	аналитический метод	0.10	закрепление отсутствует

670	516955.17	2264068.88	аналитический метод	0.10	закрепление отсутствует
671	516960.71	2264192.58	аналитический метод	0.10	закрепление отсутствует
672	516959.71	2264192.53	аналитический метод	0.10	закрепление отсутствует
673	516961.27	2264227.37	аналитический метод	0.10	закрепление отсутствует
674	516962.27	2264227.55	аналитический метод	0.10	закрепление отсутствует
675	516964.00	2264266.03	аналитический метод	0.10	закрепление отсутствует
676	516963.03	2264266.69	аналитический метод	0.10	закрепление отсутствует
677	516965.30	2264317.57	аналитический метод	0.10	закрепление отсутствует
678	516966.47	2264321.26	аналитический метод	0.10	закрепление отсутствует
679	516967.59	2264346.18	аналитический метод	0.10	закрепление отсутствует
680	516994.89	2264460.64	аналитический метод	0.10	закрепление отсутствует
681	517021.67	2264542.05	аналитический метод	0.10	закрепление отсутствует
682	517020.56	2264541.87	аналитический метод	0.10	закрепление отсутствует
683	517025.26	2264556.18	аналитический метод	0.10	закрепление отсутствует
684	517026.01	2264555.24	аналитический метод	0.10	закрепление отсутствует
685	517153.85	2264943.92	аналитический метод	0.10	закрепление отсутствует
686	517152.95	2264944.37	аналитический метод	0.10	закрепление отсутствует
687	517164.08	2264978.23	аналитический метод	0.10	закрепление отсутствует
688	517165.10	2264978.11	аналитический метод	0.10	закрепление отсутствует
689	517171.11	2264996.38	аналитический метод	0.10	закрепление отсутствует
690	517170.28	2264997.06	аналитический метод	0.10	закрепление отсутствует
691	517191.63	2265061.98	аналитический метод	0.10	закрепление отсутствует
692	517254.13	2265241.31	аналитический метод	0.10	закрепление отсутствует
693	517258.24	2265251.38	аналитический метод	0.10	закрепление отсутствует
694	517268.06	2265259.00	аналитический метод	0.10	закрепление отсутствует
695	517267.59	2265257.37	аналитический метод	0.10	закрепление отсутствует
696	517295.82	2265279.25	аналитический метод	0.10	закрепление отсутствует
697	517294.62	2265279.59	аналитический метод	0.10	закрепление отсутствует
698	517354.06	2265325.67	аналитический метод	0.10	закрепление отсутствует
699	517354.08	2265324.42	аналитический метод	0.10	закрепление отсутствует
700	517369.80	2265336.60	аналитический метод	0.10	закрепление отсутствует
701	517368.88	2265337.16	аналитический метод	0.10	закрепление отсутствует
702	517439.76	2265392.11	аналитический метод	0.10	закрепление отсутствует
703	517439.96	2265391.00	аналитический метод	0.10	закрепление отсутствует
704	517488.78	2265428.85	аналитический метод	0.10	закрепление отсутствует
705	517495.75	2265433.00	аналитический метод	0.10	закрепление отсутствует
706	517494.57	2265434.99	аналитический метод	0.10	закрепление отсутствует
707	517493.71	2265434.49	аналитический метод	0.10	закрепление отсутствует
708	517466.26	2265480.55	аналитический метод	0.10	закрепление отсутствует
709	517467.10	2265481.09	аналитический метод	0.10	закрепление отсутствует
710	517454.81	2265501.73	аналитический метод	0.10	закрепление отсутствует
711	517753.57	2265679.73	аналитический метод	0.10	закрепление отсутствует
712	517754.46	2265681.42	аналитический метод	0.10	закрепление отсутствует
713	517868.05	2265749.10	аналитический метод	0.10	закрепление отсутствует
714	517868.56	2265748.24	аналитический метод	0.10	закрепление отсутствует
715	518150.53	2265916.24	аналитический метод	0.10	закрепление отсутствует
716	518151.08	2265917.73	аналитический метод	0.10	закрепление отсутствует
717	518297.22	2266004.80	аналитический метод	0.10	закрепление отсутствует
718	518299.49	2266004.99	аналитический метод	0.10	закрепление отсутствует
719	518519.78	2266136.24	аналитический метод	0.10	закрепление отсутствует
720	518515.23	2266134.69	аналитический метод	0.10	закрепление отсутствует
721	518913.37	2266371.90	аналитический метод	0.10	закрепление отсутствует
722	518913.01	2266370.52	аналитический метод	0.10	закрепление отсутствует
723	518963.84	2266400.80	аналитический метод	0.10	закрепление отсутствует
724	519010.30	2266469.13	аналитический метод	0.10	закрепление отсутствует
725	519009.47	2266469.70	аналитический метод	0.10	закрепление отсутствует
726	519246.97	2266818.98	аналитический метод	0.10	закрепление отсутствует
727	519247.08	2266817.37	аналитический метод	0.10	закрепление отсутствует
728	519327.45	2266935.56	аналитический метод	0.10	закрепление отсутствует
729	519326.62	2266936.12	аналитический метод	0.10	закрепление отсутствует
730	519356.46	2266980.01	аналитический метод	0.10	закрепление отсутствует
731	519362.07	2266986.41	аналитический метод	0.10	закрепление отсутствует
732	519362.77	2266985.70	аналитический метод	0.10	закрепление отсутствует
733	519375.78	2267000.55	аналитический метод	0.10	закрепление отсутствует
734	519341.29	2267030.76	аналитический метод	0.10	закрепление отсутствует
735	519339.35	2267028.47	аналитический метод	0.10	закрепление отсутствует
736	519371.55	2267000.27	аналитический метод	0.10	закрепление отсутствует
737	519354.87	2266981.23	аналитический метод	0.10	закрепление отсутствует
738	518961.73	2266403.04	аналитический метод	0.10	закрепление отсутствует
739	517450.69	2265502.77	аналитический метод	0.10	закрепление отсутствует
740	517432.56	2265498.36	аналитический метод	0.10	закрепление отсутствует
741	517437.53	2265489.40	аналитический метод	0.10	закрепление отсутствует
742	517441.53	2265482.05	аналитический метод	0.10	закрепление отсутствует
743	517444.69	2265476.11	аналитический метод	0.10	закрепление отсутствует
744	517447.13	2265471.36	аналитический метод	0.10	закрепление отсутствует
745	517448.97	2265467.56	аналитический метод	0.10	закрепление отсутствует
746	517449.42	2265466.54	аналитический метод	0.10	закрепление отсутствует
747	517458.98	2265488.86	аналитический метод	0.10	закрепление отсутствует
748	517491.64	2265434.05	аналитический метод	0.10	закрепление отсутствует
749	517487.08	2265431.33	аналитический метод	0.10	закрепление отсутствует
750	517256.59	2265252.63	аналитический метод	0.10	закрепление отсутствует
751	517252.26	2265242.01	аналитический метод	0.10	закрепление отсутствует
752	517189.74	2265062.63	аналитический метод	0.10	закрепление отсутствует
753	516992.00	2264461.46	аналитический метод	0.10	закрепление отсутствует
754	516964.60	2264346.60	аналитический метод	0.10	закрепление отсутствует
755	516949.57	2264010.78	аналитический метод	0.10	закрепление отсутствует
756	516934.20	2263853.32	аналитический метод	0.10	закрепление отсутствует
757	516885.27	2263514.37	аналитический метод	0.10	закрепление отсутствует
758	516868.27	2263504.87	аналитический метод	0.10	закрепление отсутствует
651	516821.02	2263202.48	аналитический метод	0.10	закрепление отсутствует
759	515253.24	2263201.96	аналитический метод	0.10	закрепление отсутствует
760	515041.86	2263309.35	аналитический метод	0.10	закрепление отсутствует
761	514857.57	2263555.51	аналитический метод	0.10	закрепление отсутствует
762	514869.02	2263565.22	аналитический метод	0.10	закрепление отсутствует
763	514851.02	2263589.29	аналитический метод	0.10	закрепление отсутствует
764	514825.16	2263567.34	аналитический метод	0.10	закрепление отсутствует
765	514829.48	2263560.52	аналитический метод	0.10	закрепление отсутствует
766	514829.51	2263560.54	аналитический метод	0.10	закрепление отсутствует
767	514829.14	2263561.55	аналитический метод	0.10	закрепление отсутствует
768	514838.42	2263569.42	аналитический метод	0.10	закрепление отсутствует
769	514847.39	2263557.43	аналитический метод	0.10	закрепление отсутствует
770	514846.59	2263556.83	аналитический метод	0.10	закрепление отсутствует
771	515036.58	2263303.07	аналитический метод	0.10	закрепление отсутствует
772	515202.94	2263218.97	аналитический метод	0.10	закрепление отсутствует
773	515203.71	2263219.70	аналитический метод	0.10	закрепление отсутствует
774	515250.38	2263196.11	аналитический метод	0.10	закрепление отсутствует
759	515253.24	2263201.96	аналитический метод	0.10	закрепление отсутствует
775	519948.54	2267767.85	аналитический метод	0.10	закрепление отсутствует

776	519947.78	2267768.56	аналитический метод	0.10	закрепление отсутствует
777	519947.13	2267767.79	аналитический метод	0.10	закрепление отсутствует
778	519937.53	2267776.81	аналитический метод	0.10	закрепление отсутствует
779	519791.38	2267772.26	аналитический метод	0.10	закрепление отсутствует
780	519751.53	2267810.56	аналитический метод	0.10	закрепление отсутствует
781	519690.77	2267788.46	аналитический метод	0.10	закрепление отсутствует
782	519650.04	2267790.74	аналитический метод	0.10	закрепление отсутствует
783	519601.27	2267799.53	аналитический метод	0.10	закрепление отсутствует
784	519534.69	2267783.19	аналитический метод	0.10	закрепление отсутствует
785	519449.89	2267701.91	аналитический метод	0.10	закрепление отсутствует
786	519452.02	2267693.23	аналитический метод	0.10	закрепление отсутствует
787	519405.20	2267457.06	аналитический метод	0.10	закрепление отсутствует
788	519313.43	2267119.61	аналитический метод	0.10	закрепление отсутствует
789	519313.24	2267070.11	аналитический метод	0.10	закрепление отсутствует
790	519313.81	2267061.47	аналитический метод	0.10	закрепление отсутствует
791	519322.69	2267053.69	аналитический метод	0.10	закрепление отсутствует
792	519322.03	2267052.94	аналитический метод	0.10	закрепление отсутствует
793	519323.12	2267051.98	аналитический метод	0.10	закрепление отсутствует
794	519337.61	2267069.88	аналитический метод	0.10	закрепление отсутствует
795	519335.25	2267071.94	аналитический метод	0.10	закрепление отсутствует
796	519335.41	2267116.63	аналитический метод	0.10	закрепление отсутствует
797	519338.78	2267129.00	аналитический метод	0.10	закрепление отсутствует
798	519324.31	2267132.94	аналитический метод	0.10	закрепление отсутствует
799	519412.02	2267455.46	аналитический метод	0.10	закрепление отсутствует
800	519459.19	2267693.39	аналитический метод	0.10	закрепление отсутствует
801	519457.65	2267699.65	аналитический метод	0.10	закрепление отсутствует
802	519538.18	2267776.84	аналитический метод	0.10	закрепление отсутствует
803	519601.50	2267792.38	аналитический метод	0.10	закрепление отсутствует
804	519649.22	2267783.78	аналитический метод	0.10	закрепление отсутствует
805	519692.44	2267781.35	аналитический метод	0.10	закрепление отсутствует
806	519755.03	2267804.41	аналитический метод	0.10	закрепление отсутствует
807	519790.60	2267770.23	аналитический метод	0.10	закрепление отсутствует
808	519929.70	2267774.57	аналитический метод	0.10	закрепление отсутствует
809	519943.48	2267761.62	аналитический метод	0.10	закрепление отсутствует
775	519948.54	2267767.85	аналитический метод	0.10	закрепление отсутствует
810	519953.07	2267773.19	аналитический метод	0.10	закрепление отсутствует
811	519935.44	2267789.75	аналитический метод	0.10	закрепление отсутствует
812	519796.44	2267785.42	аналитический метод	0.10	закрепление отсутствует
813	519758.73	2267821.68	аналитический метод	0.10	закрепление отсутствует
814	519689.27	2267796.55	аналитический метод	0.10	закрепление отсутствует
815	519650.97	2267798.70	аналитический метод	0.10	закрепление отсутствует
816	519601.02	2267807.70	аналитический метод	0.10	закрепление отсутствует
817	519530.70	2267790.45	аналитический метод	0.10	закрепление отсутствует
818	519441.02	2267704.49	аналитический метод	0.10	закрепление отсутствует
819	519443.83	2267693.05	аналитический метод	0.10	закрепление отсутствует
820	519397.40	2267458.89	аналитический метод	0.10	закрепление отсутствует
821	519305.43	2267120.69	аналитический метод	0.10	закрепление отсутствует
822	519305.24	2267069.86	аналитический метод	0.10	закрепление отсутствует
823	519306.05	2267057.64	аналитический метод	0.10	закрепление отсутствует
824	519318.72	2267046.54	аналитический метод	0.10	закрепление отсутствует
825	519320.61	2267048.88	аналитический метод	0.10	закрепление отсутствует
826	519308.96	2267059.08	аналитический метод	0.10	закрепление отсутствует
827	519308.24	2267069.95	аналитический метод	0.10	закрепление отсутствует
828	519308.43	2267120.28	аналитический метод	0.10	закрепление отсутствует
829	519356.47	2267296.94	аналитический метод	0.10	закрепление отсутствует
830	519355.59	2267297.52	аналитический метод	0.10	закрепление отсутствует
831	519366.28	2267336.82	аналитический метод	0.10	закрепление отсутствует
832	519367.38	2267337.07	аналитический метод	0.10	закрепление отсутствует
833	519400.33	2267458.20	аналитический метод	0.10	закрепление отсутствует
834	519442.64	2267671.64	аналитический метод	0.10	закрепление отсутствует
835	519441.68	2267671.93	аналитический метод	0.10	закрепление отсутствует
836	519445.88	2267693.10	аналитический метод	0.10	закрепление отсутствует
837	519443.24	2267703.84	аналитический метод	0.10	закрепление отсутствует
838	519531.70	2267788.64	аналитический метод	0.10	закрепление отсутствует
839	519551.56	2267793.51	аналитический метод	0.10	закрепление отсутствует
840	519547.51	2267791.48	аналитический метод	0.10	закрепление отсутствует
841	519586.44	2267801.04	аналитический метод	0.10	закрепление отсутствует
842	519583.73	2267801.40	аналитический метод	0.10	закрепление отсутствует
843	519601.08	2267805.66	аналитический метод	0.10	закрепление отсутствует
844	519612.41	2267803.62	аналитический метод	0.10	закрепление отсутствует
845	519612.04	2267802.67	аналитический метод	0.10	закрепление отсутствует
846	519650.62	2267795.72	аналитический метод	0.10	закрепление отсутствует
847	519689.47	2267793.54	аналитический метод	0.10	закрепление отсутствует
848	519688.98	2267794.57	аналитический метод	0.10	закрепление отсутствует
849	519689.88	2267794.52	аналитический метод	0.10	закрепление отсутствует
850	519705.78	2267800.30	аналитический метод	0.10	закрепление отсутствует
851	519705.03	2267798.96	аналитический метод	0.10	закрепление отсутствует
852	519752.75	2267816.32	аналитический метод	0.10	закрепление отсутствует
853	519790.88	2267779.67	аналитический метод	0.10	закрепление отсутствует
854	519791.95	2267780.03	аналитический метод	0.10	закрепление отсутствует
855	519793.72	2267778.33	аналитический метод	0.10	закрепление отсутствует
856	519854.53	2267780.23	аналитический метод	0.10	закрепление отсутствует
857	519855.59	2267779.26	аналитический метод	0.10	закрепление отсутствует
858	519878.07	2267779.96	аналитический метод	0.10	закрепление отсутствует
859	519877.14	2267780.93	аналитический метод	0.10	закрепление отсутствует
860	519939.83	2267782.89	аналитический метод	0.10	закрепление отсутствует
861	519941.79	2267781.05	аналитический метод	0.10	закрепление отсутствует
862	519941.63	2267779.83	аналитический метод	0.10	закрепление отсутствует
863	519951.07	2267770.95	аналитический метод	0.10	закрепление отсутствует
864	519952.04	2267772.15	аналитический метод	0.10	закрепление отсутствует
810	519953.07	2267773.19	аналитический метод	0.10	закрепление отсутствует
865	520018.84	2267748.33	аналитический метод	0.10	закрепление отсутствует
866	520004.10	2267762.18	аналитический метод	0.10	закрепление отсутствует
867	519997.91	2267789.47	аналитический метод	0.10	закрепление отсутствует
868	519972.49	2267764.06	аналитический метод	0.10	закрепление отсутствует
869	519982.03	2267761.62	аналитический метод	0.10	закрепление отсутствует
870	519972.86	2267751.85	аналитический метод	0.10	закрепление отсутствует
871	519982.28	2267743.01	аналитический метод	0.10	закрепление отсутствует
872	519984.15	2267745.00	аналитический метод	0.10	закрепление отсутствует
873	519984.80	2267744.23	аналитический метод	0.10	закрепление отсутствует
874	519991.23	2267751.07	аналитический метод	0.10	закрепление отсутствует
875	519994.87	2267747.65	аналитический метод	0.10	закрепление отсутствует
876	519982.54	2267734.53	аналитический метод	0.10	закрепление отсутствует
877	519968.75	2267747.48	аналитический метод	0.10	закрепление отсутствует
878	519963.96	2267742.38	аналитический метод	0.10	закрепление отсутствует
879	519984.65	2267722.94	аналитический метод	0.10	закрепление отсутствует
880	519994.14	2267722.05	аналитический метод	0.10	закрепление отсутствует
865	520018.84	2267748.33	аналитический метод	0.10	закрепление отсутствует

3. Сведения о характерных точках части (частей) границы объекта

Обозначение характерных точек части границы	Координаты, м		Метод определения координат характерной точки	Средняя квадра-тическая погрешность положения характерной точки (Mt), м	Описание обозначения точки на местности (при наличии)
	X	Y			
1	2	3	4	5	6
–	–	–	–	–	–

Раздел 3

Сведения о местоположении измененных (уточненных) границ объекта

1. Система координат –

2. Сведения о характерных точках границ объекта

Обозначение характерных точек границ	Существующие координаты, м		Измененные (уточненные) координаты, м		Метод определения координат характерной точки	Средняя квадратическая погрешность положения характерной точки (Mt), м	Описание обозначения точки на местности (при наличии)
	X	Y	X	Y			
1	2	3	4	5	6	7	8
–	–	–	–	–	–	–	

3. Сведения о характерных точках части (частей) границы объекта

Обозначение характерных точек части границы	Существующие координаты, м		Измененные (уточненные) координаты, м		Метод определения координат характерной точки	Средняя квадратическая погрешность положения характерной точки (Mt), м	Описание обозначения точки на местности (при наличии)
	X	Y	X	Y			
1	2	3	4	5	6	7	8
–	–	–	–	–	–	–	

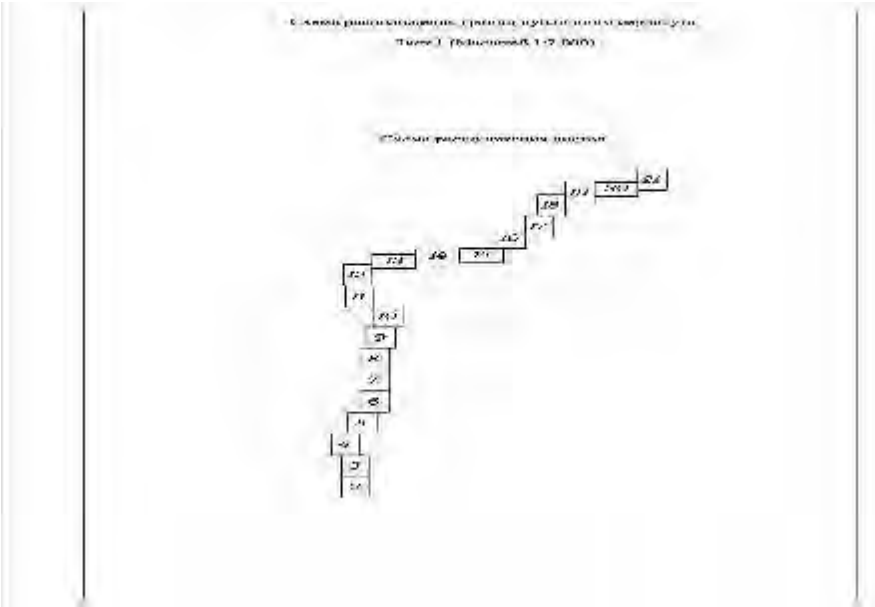

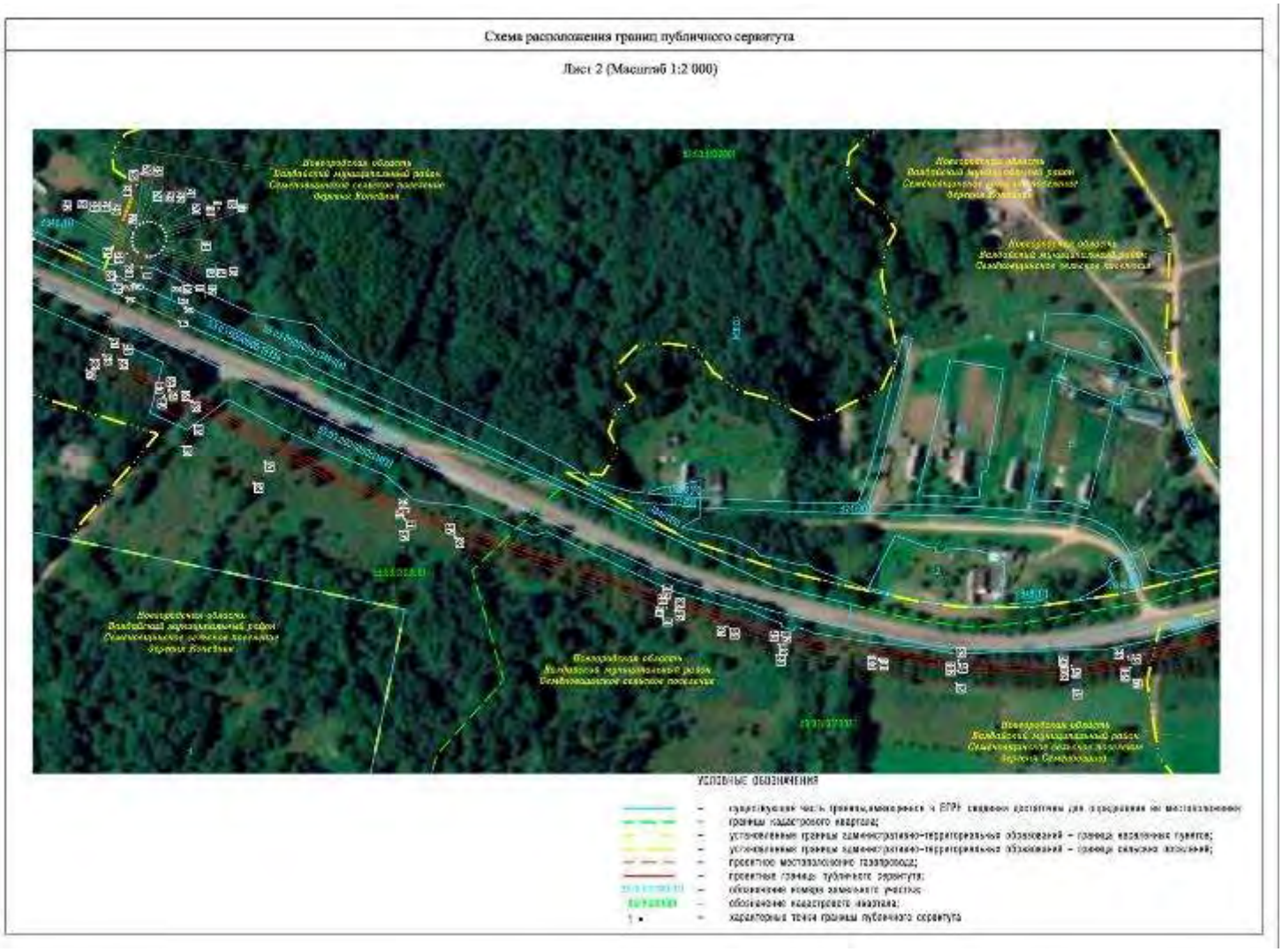

Схема расположения границ публичного сервитута

Лист 3 (Масштаб 1:2 000)

Примечание – Условные обозначения приведены на листе 2

Схема расположения границ публичного сервитута

Лист 4 (Масштаб 1:2 000)

Примечание – Условные обозначения приведены на листе 2

Схема расположения границ публичного сервитута

Лист 5 (Масштаб 1:2 000)

Примечание – Условные обозначения приведены на листе 2

Схема расположения границ публичного сервитута

Лист 6 (Масштаб 1:2 000)

Примечание – Условные обозначения приведены на листе 2

Схема расположения границ публичного сервитута

Лист 7 (Масштаб 1:2 000)

Примечание – Условные обозначения приведены на листе 3

Схема расположения границ публичного сервитута

Лист 8 (Масштаб 1:2 000)

Примечание – Условные обозначения приведены на листе 3

Схема расположения границ публичного сервитута

Лист 9 (Масштаб 1:2 000)

Примечание – Условные обозначения приведены на листе 2

Схема расположения границ публичного сервитута

Лист 10 (Масштаб 1:2 000)

Примечание – Условные обозначения приведены на листе 2

Схема расположения границ публичного сервитута

Лист 11 (Масштаб 1:2 000)

Примечание – Условные обозначения приведены на листе 2

Схема расположения границ публичного сервитута

Лист 12 (Масштаб 1:2 000)

Примечание – Условные обозначения приведены на листе 2

Схема расположения границ публичного сервитута

Лист 13 (Масштаб 1:2 000)

Примечание – Условные обозначения приведены на листе 2

Схема расположения границ публичного сервитута

Лист 14 (Масштаб 1:2 000)

Примечание – Условные обозначения приведены на листе 2

Схема расположения границ публичного сервитута

Лист 15 (Масштаб 1:2 000)

Примечание – Условные обозначения приведены на листе 2

Схема расположения границ публичного сервитута

Лист 16 (Масштаб 1:2 000)

Примечание – Условные обозначения приведены на листе 2

Схема расположения границ публичного сервитута

Лист 17 (Масштаб 1:2 000)

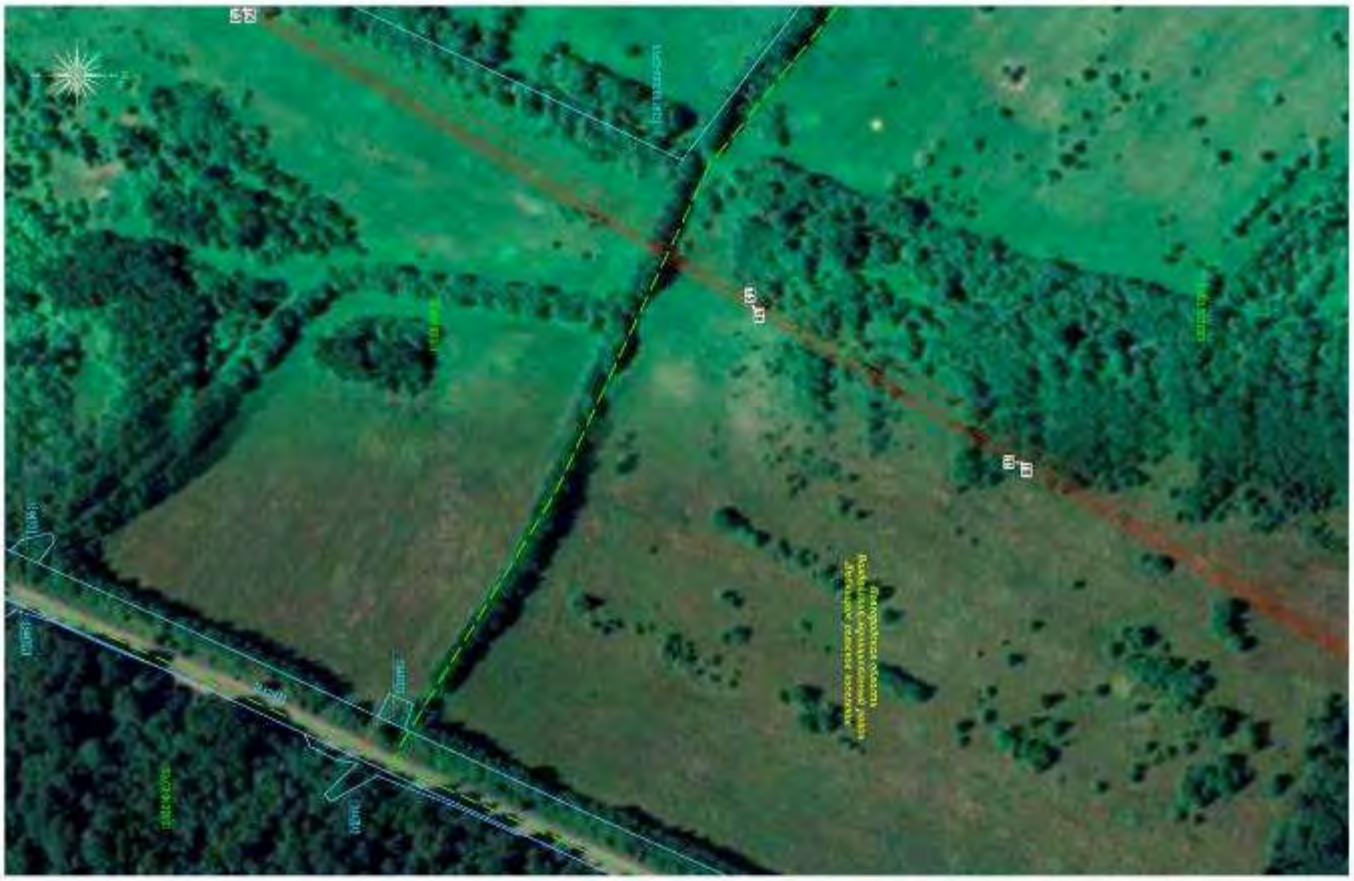

Примечание – Условные обозначения приведены на листе 2

Схема расположения границ публичного сервитута

Лист 18 (Масштаб 1:2 000)

Примечание – Условные обозначения приведены на листе 2

Схема расположения границ публичного сервитута

Лист 19 (Масштаб 1:2 000)

Примечание – Условные обозначения приведены на листе 2

Схема расположения границ публичного сервитута

Лист 20 (Масштаб 1:2 000)

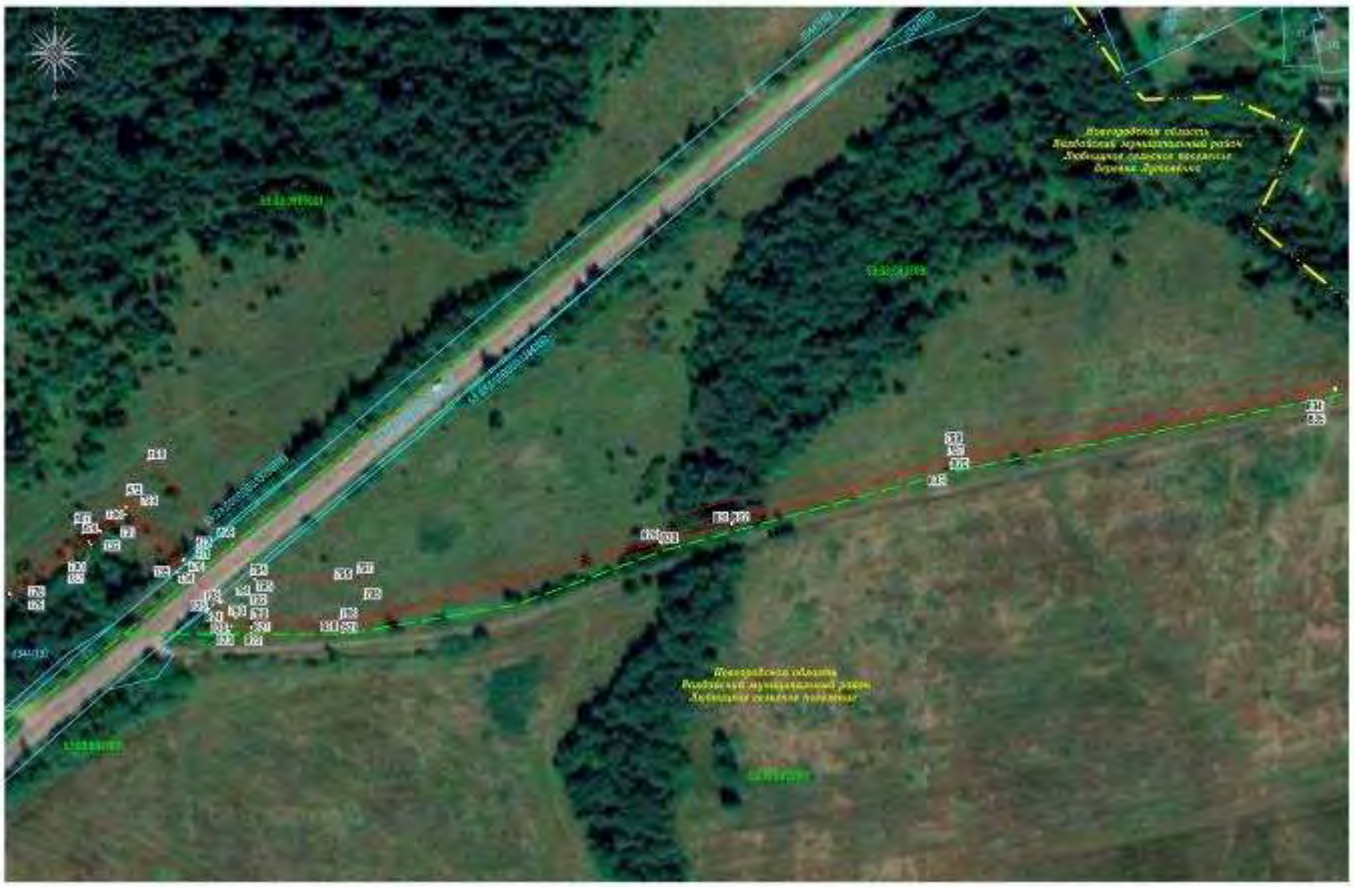

Примечание – Условные обозначения приведены на листе 2

Схема расположения границ публичного сервитута

Лист 21 (Масштаб 1:2 000)

Приложение 3
к постановлению Администрации
муниципального района
от 19.08.2024 № 2258

График выполнения работ в отношении земель и земельных участков, находящихся в государственной или муниципальной собственности и не предоставленных гражданам или юридическим лицам

№ п/п	Виды работ	2024-2027
1	Строительно-монтажные работы в целях строительства линейного объекта системы газоснабжения «Газопровод межпоселковый д. Лутовёнка до д. Копейник с отводом к д. Семёновщина Валдайского района Новгородской области»	

АДМИНИСТРАЦИЯ ВАЛДАЙСКОГО МУНИЦИПАЛЬНОГО РАЙОНА

П О С Т А Н О В Л Е Н И Е

19.08.2024 № 2259

Об установлении публичного сервитута

Руководствуясь пунктом 2 статьи 3.3 Федерального закона от 25 октября 2001 года № 137-ФЗ «О введении в действие Земельного кодекса Российской Федерации», статьёй 23, пунктом 1 статьи 39.37, пунктом 5 статьи 39.38, статьёй 39.39, пунктом 1 статьи 39.43, статьёй 39.45, статьёй 39.50 Земельного кодекса Российской Федерации, приказом Росреестра от 19.04.2022 № П/0150 «Об утверждении требований к форме ходатайства об установлении публичного сервитута, содержанию обоснования необходимости установления публичного сервитута», региональной программой газификации Новгородской области на 2021-2030 годы, утвержденной указом Губернатора Новгородской области от 13.12.2021 № 636, на основании ходатайства общества с ограниченной ответственностью «Газпром газификация» (далее – ООО «Газпром газификация») ИНН: 7813655197, ОГРН: 1217800107744 (юридический адрес: 194044, г. Санкт-Петербург, вн. тер. г. муниципальный округ Сампсониевское, пр-кт Большой Сампсониевский, д. 60, литера А), публикации на официальном сайте муниципального образования от 01.08.2024 и ввиду отсутствия заявлений иных лиц, являющихся правообладателями земельных участков об учете их прав (обременений прав), Администрация Валдайского муниципального района **ПОСТАНОВЛЯЕТ:**

1. Установить в интересах ООО «Газпром газификация» публичный сервитут на срок 49 лет для использования земель и земельных участков в целях строительства и эксплуатации линейного объекта системы газоснабжения местного значения и его неотъемлемых технологических частей «Газопровод межпоселковый д. Лутовёнка до д. Копейник с отводом к д. Семёновщина Валдайского района Новгородской области», в соответствии с пунктом 1 статьи 39.37 Земельного кодекса Российской Федерации, по перечню земель и земельных участков согласно приложению 1 к постановлению.

2. Утвердить границы публичного сервитута согласно приложению 2 к постановлению.

3. Срок, в течение которого использование земельного участка (его части) и (или) расположенных на них объектов недвижимого имущества в соответствии с их разрешенным использованием будет в соответствии с подпунктом 4 пункта 1 статьи 39.41 Земельного кодекса Российской Федерации невозможно или существенно затруднено в связи с осуществлением деятельности, для обеспечения которой устанавливается публичный сервитут (при возникновении таких обстоятельств), составит 12 месяцев.

4. Порядок установления зон с особыми условиями использования территорий и содержание ограничений прав на земельные участки в границах таких зон установлен постановлением Правительства Российской Федерации от 20 ноября 2000 года № 878 «Об утверждении Правил охраны газораспределительных сетей».

5. Информация о графике проведения работ при осуществлении деятельности, для обеспечения которой устанавливается публичный сервитут, в случае установления публичного сервитута в отношении земель или земельных участков, находящихся в государственной или муниципальной собственности и не предоставленных гражданам или юридическим лицам согласно приложению 3 к постановлению.

6. ООО «Газпром газификация» не позднее шести месяцев со дня издания настоящего постановления внести плату за публичный сервитут:

в отношении земельных участков, находящихся в государственной или муниципальной собственности и не обремененных правами третьих лиц, единовременным платежом в размере 0,01 процента кадастровой стоимости указанных земельных участков за каждый год их использования;

в отношении земель, находящихся в государственной или муниципальной собственности и не обремененных правами третьих лиц, единовременным платежом в размере 0,01 процента среднего уровня кадастровой стоимости земельных участков по соответствующему муниципальному району (городскому округу) за каждый год их использования.

7. Возмещение правообладателям земельных участков убытков, причиненных пользованием публичного сервитута, осуществляется в порядке, предусмотренным действующим законодательством Российской Федерации.

8. ООО «Газпром газификация» обязано привести земли и земельные участки, указанные в приложении 1, в состояние, пригодное для их использования в соответствии с видом разрешенного использования, в срок не позднее чем три месяца после завершения деятельности, для обеспечения которой устанавливается публичный сервитут.

9. Публичный сервитут считается установленным со дня внесения сведений о нем в Единый государственный реестр недвижимости.

10. Комитету по управлению муниципальным имуществом Администрации Валдайского муниципального района в течение пяти рабочих дней со дня принятия постановления организовать направление копии постановления с приложениями:

10.1. В публично-правовую компанию «Роскадастр» по Новгородской области;

10.2. ООО «Газпром газификация», а также сведения о лицах, подавших заявление об учете их прав (обременений прав) на земельные участки, способах связи с ними, копии документов, подтверждающих права указанных лиц на земельные участки.

11. Опубликовать постановление в бюллетене «Валдайский Вестник» и разместить на официальном сайте Администрации Валдайского муниципального района в сети «Интернет».

Глава муниципального района Ю.В.Стадэ

Приложение 1
к постановлению Администрации
муниципального района
от 19.08.2024 № 2259

ПЕРЕЧЕНЬ
земельных участков и земель, в отношении которых устанавливается публичный сервитут и его границы

№ п/п	Кадастровый номер земельного участка/ кадастрового квартала	Адрес или иное описание местоположения земельного участка
33.	53:03:0000000:13496	Российская Федерация, Новгородская область, Валдайский муниципальный район, Семёновщинское сельское поселение, земельный участок 62
34.	53:03:0000000:13334	Российская Федерация, Новгородская область, Валдайский муниципальный район, Семёновщинское сельское поселение, д. Копейник, земельный участок 45
35.	53:03:0000000:214	Новгородская область, Валдайский район, на земельном участке расположено сооружение, автомобильная дорога Яжелбицы – Демянск – Залучье - Старая Русса - Сольцы
36.	53:03:0000000:13449	Новгородская область, Валдайский муниципальный район, Семёновщинское сельское поселение, д. Семёновщина, земельный участок 117
37.	53:03:1331002:284	Российская Федерация, Новгородская область, Валдайский муниципальный район, Семёновщинское сельское поселение, д. Семёновщина, земельный участок 120
38.	53:03:1331002:282	Российская Федерация, Новгородская область, Валдайский муниципальный район, Семёновщинское сельское поселение, д. Семёновщина, земельный участок 118
39.	53:03:0000000:13558	Российская Федерация, Новгородская область, Валдайский муниципальный район, Семёновщинское сельское поселение, земельный участок 64
40.	53:03:0000000:13461	Новгородская область, Валдайский муниципальный район, Семёновщинское сельское поселение, земельный участок 54
41.	53:03:1307001:52	Новгородская область, Валдайский район, Семёновщинское сельское поселение, земельный участок расположен в юго-восточной части кадастрового квартала
42.	53:03:1307001:51	Новгородская область, Валдайский район, Семёновщинское сельское поселение, земельный участок расположен в юго-восточной части кадастрового квартала
43.	53:03:1307001:50	Новгородская область, Валдайский район, Семёновщинское сельское поселение, земельный участок расположен в юго-восточной части кадастрового квартала
44.	53:03:1019002:98	Новгородская область, Валдайский район, на земельном участке расположено сооружение, автодорога общего пользования подъезд к д. Любница
45.	53:03:0000000:9	Новгородская область, Валдайский район
46.	53:03:0000000:13688	Российская Федерация, Новгородская область, Валдайский муниципальный район, Любницкое сельское поселение, земельный участок 49
47.	53:03:1011001:28	Новгородская область, Валдайский район, Любницкое сельское поселение
48.	53:03:0000000:13321	Российская Федерация, Новгородская область, Валдайский муниципальный район, Любницкое сельское поселение, земельный участок 22
49.	53:03:0000000:13447	Новгородская область, Валдайский муниципальный район, Любницкое сельское поселение, земельный участок 31
50.	53:03:0000000:13335	Российская Федерация, Новгородская область, Валдайский муниципальный район, Любницкое сельское поселение, д. Лутовёнка, земельный участок 1
51.	53:03:0000000:13588	Российская Федерация, Новгородская область, Валдайский муниципальный район, Семёновщинское сельское поселение, земельный участок 64
52.	53:03:0000000:13422	Российская Федерация, Новгородская область, Валдайский муниципальный район, Любницкое сельское поселение, д. Лутовёнка, земельный участок 3
53.	53:03:1307001:37 (входящий в состав единого землепользования земельного участка с кадастровым номером 53:03:0000000:221)	Российская Федерация, Новгородская область, Валдайский муниципальный район
54.	53:03:1331002	Российская Федерация, Новгородская область, Валдайский муниципальный район
55.	53:03:1011001	Российская Федерация, Новгородская область, Валдайский муниципальный район
56.	53:03:1332001	Российская Федерация, Новгородская область, Валдайский муниципальный район
57.	53:03:1019002	Российская Федерация, Новгородская область, Валдайский муниципальный район
58.	53:03:1008001	Российская Федерация, Новгородская область, Валдайский муниципальный район
59.	53:03:1321001	Российская Федерация, Новгородская область, Валдайский муниципальный район
60.	53:03:0833001	Российская Федерация, Новгородская область, Валдайский муниципальный район
61.	53:03:1303001	Российская Федерация, Новгородская область, Валдайский муниципальный район
62.	53:03:1005001	Российская Федерация, Новгородская область, Валдайский муниципальный район
63.	53:03:0805001	Российская Федерация, Новгородская область, Валдайский муниципальный район
64.	53:03:1019003	Российская Федерация, Новгородская область, Валдайский муниципальный район
65.	53:03:1307001	Российская Федерация, Новгородская область, Валдайский муниципальный район
66.	53:03:0827001	Российская Федерация, Новгородская область, Валдайский муниципальный район
67.	53:03:0832001	Российская Федерация, Новгородская область, Валдайский муниципальный район

Приложение 2
к постановлению Администрации
муниципального района
от 19.08.2024 № 2259

ГРАФИЧЕСКОЕ ОПИСАНИЕ
местоположения границ населенных пунктов, территориальных зон, особо охраняемых природных территорий, зон с особыми условиями использования территории

ПУБЛИЧНЫЙ СЕРВИТУТ
в отношении земель и земельных участков в целях строительства и эксплуатации линейного объекта системы газоснабжения местного значения и его неотъемлемых технологических частей «Газопровод межпоселковый д. Лутовёнка до д. Копейник с отводом к д. Семёновщина Валдайского района Новгородской области»

(наименование объекта, местоположение границ которого описано (далее - объект))

Раздел 1

Сведения об объекте

№ п/п	Характеристики объекта	Описание характеристик
1	2	3
1.	Местоположение объекта	Новгородская область, м.р-н Валдайский
2.	Площадь объекта +/- величина погрешности определения площади (Р +/- Дельта Р)	86854 +/- 133 м²
3.	Иные характеристики объекта	Публичный сервитут в отношении земель и земельных участков в целях строительства и эксплуатации линейного объекта системы газоснабжения местного значения и его неотъемлемых технологических частей «Газопровод межпоселковый д. Лутовёнка до д. Копейник с отводом к д. Семёновщина Валдайского района Новгородской области», в соответствии с пунктом 1 статьи 39.37 Земельного кодекса Российской Федерации, на срок 49 (сорок девять) лет. Правообладатель публичного сервитута общество с ограниченной ответственностью «Газпром Газификация», ИНН 7813655197, ОГРН 1217800107744, адрес: 194044, Санкт Петербург, вн. тер. г. муниципальный округ Сампсониевское, пр-кт Большой Сампсониевский, д. 60, литера А, электронная почта: info@eoggazprom.ru, телефон: +7 (812) 613-33-00

Раздел 2

Сведения о местоположении границ объекта

1. Система координат МСК-53, зона 2

2. Сведения о характерных точках границ объекта

Обозначение характерных точек границ	Координаты, м		Метод определения координат характерной точки	Средняя квадратическая погрешность положения характерной точки (Mt), м	Описание обозначения точки на местности (при наличии)
	X	Y			
1	2	3	4	5	6
1	508699.88	2262735.15	аналитический метод	0.10	закрепление отсутствует
2	508696.52	2262742.83	аналитический метод	0.10	закрепление отсутствует
3	508692.11	2262752.86	аналитический метод	0.10	закрепление отсутствует
4	508693.03	2262753.26	аналитический метод	0.10	закрепление отсутствует
5	508681.02	2262780.63	аналитический метод	0.10	закрепление отсутствует

6	508680.14	2262780.17	аналитический метод	0.10	закрепление отсутствует
7	508670.35	2262802.48	аналитический метод	0.10	закрепление отсутствует
8	508716.29	2262826.08	аналитический метод	0.10	закрепление отсутствует
9	508716.80	2262825.21	аналитический метод	0.10	закрепление отсутствует
10	508867.76	2262902.76	аналитический метод	0.10	закрепление отсутствует
11	508899.43	2262913.27	аналитический метод	0.10	закрепление отсутствует
12	508899.37	2262914.31	аналитический метод	0.10	закрепление отсутствует
13	509032.00	2262958.35	аналитический метод	0.10	закрепление отсутствует
14	509037.89	2262960.26	аналитический метод	0.10	закрепление отсутствует
15	509038.15	2262959.30	аналитический метод	0.10	закрепление отсутствует
16	509070.49	2262969.82	аналитический метод	0.10	закрепление отсутствует
17	509072.09	2262971.40	аналитический метод	0.10	закрепление отсутствует
18	509102.81	2262981.40	аналитический метод	0.10	закрепление отсутствует
19	509165.50	2262991.24	аналитический метод	0.10	закрепление отсутствует
20	509165.90	2262990.29	аналитический метод	0.10	закрепление отсутствует
21	509215.13	2262998.03	аналитический метод	0.10	закрепление отсутствует
22	509287.14	2263001.53	аналитический метод	0.10	закрепление отсутствует
23	509323.78	2262995.51	аналитический метод	0.10	закрепление отсутствует
24	509416.81	2262969.14	аналитический метод	0.10	закрепление отсутствует
25	509416.50	2262970.27	аналитический метод	0.10	закрепление отсутствует
26	509426.30	2262967.49	аналитический метод	0.10	закрепление отсутствует
27	509465.07	2262955.05	аналитический метод	0.10	закрепление отсутствует
28	509463.88	2262954.38	аналитический метод	0.10	закрепление отсутствует
29	509487.49	2262946.81	аналитический метод	0.10	закрепление отсутствует
30	509488.78	2262947.45	аналитический метод	0.10	закрепление отсутствует
31	509496.64	2262944.92	аналитический метод	0.10	закрепление отсутствует
32	509498.42	2262950.47	аналитический метод	0.10	закрепление отсутствует
33	509530.14	2262969.50	аналитический метод	0.10	закрепление отсутствует
34	509537.82	2262974.99	аналитический метод	0.10	закрепление отсутствует
35	509537.65	2262975.42	аналитический метод	0.10	закрепление отсутствует
36	509537.05	2262977.96	аналитический метод	0.10	закрепление отсутствует
37	509537.13	2262980.57	аналитический метод	0.10	закрепление отсутствует
38	509537.88	2262983.07	аналитический метод	0.10	закрепление отсутствует
39	509539.26	2262985.29	аналитический метод	0.10	закрепление отсутствует
40	509541.16	2262987.08	аналитический метод	0.10	закрепление отсутствует
41	509545.05	2262989.44	аналитический метод	0.10	закрепление отсутствует
42	509547.59	2262990.04	аналитический метод	0.10	закрепление отсутствует
43	509550.20	2262989.96	аналитический метод	0.10	закрепление отсутствует
44	509552.70	2262989.21	аналитический метод	0.10	закрепление отсутствует
45	509554.92	2262987.83	аналитический метод	0.10	закрепление отсутствует
46	509556.71	2262985.93	аналитический метод	0.10	закрепление отсутствует
47	509558.72	2262982.55	аналитический метод	0.10	закрепление отсутствует
48	509559.31	2262980.00	аналитический метод	0.10	закрепление отсутствует
49	509559.22	2262977.38	аналитический метод	0.10	закрепление отсутствует
50	509558.46	2262974.88	аналитический метод	0.10	закрепление отсутствует
51	509557.07	2262972.65	аналитический метод	0.10	закрепление отсутствует
52	509555.15	2262970.87	аналитический метод	0.10	закрепление отсутствует
53	509551.27	2262968.52	аналитический метод	0.10	закрепление отсутствует
54	509548.73	2262967.94	аналитический метод	0.10	закрепление отсутствует
55	509546.13	2262968.03	аналитический метод	0.10	закрепление отсутствует
56	509543.64	2262968.78	аналитический метод	0.10	закрепление отсутствует
57	509541.43	2262970.15	аналитический метод	0.10	закрепление отсутствует
58	509540.65	2262970.86	аналитический метод	0.10	закрепление отсутствует
59	509532.89	2262965.32	аналитический метод	0.10	закрепление отсутствует
60	509504.30	2262948.17	аналитический метод	0.10	закрепление отсутствует
61	509506.06	2262948.06	аналитический метод	0.10	закрепление отсутствует
62	509503.45	2262946.49	аналитический метод	0.10	закрепление отсутствует
63	509502.36	2262943.09	аналитический метод	0.10	закрепление отсутствует
64	509526.19	2262935.45	аналитический метод	0.10	закрепление отсутствует
65	509520.44	2262917.50	аналитический метод	0.10	закрепление отсутствует
66	509519.49	2262917.81	аналитический метод	0.10	закрепление отсутствует
67	509511.92	2262894.23	аналитический метод	0.10	закрепление отсутствует
68	509512.87	2262893.91	аналитический метод	0.10	закрепление отсутствует
69	509508.09	2262879.02	аналитический метод	0.10	закрепление отсутствует
70	509628.77	2262830.23	аналитический метод	0.10	закрепление отсутствует
71	509725.07	2262807.42	аналитический метод	0.10	закрепление отсутствует
72	509828.19	2262775.77	аналитический метод	0.10	закрепление отсутствует
73	509828.12	2262774.75	аналитический метод	0.10	закрепление отсутствует
74	509845.63	2262769.38	аналитический метод	0.10	закрепление отсутствует
75	509845.87	2262770.35	аналитический метод	0.10	закрепление отсутствует
76	510036.71	2262711.78	аналитический метод	0.10	закрепление отсутствует
77	510037.55	2262710.48	аналитический метод	0.10	закрепление отсутствует
78	510042.60	2262708.93	аналитический метод	0.10	закрепление отсутствует
79	510042.30	2262710.07	аналитический метод	0.10	закрепление отсутствует
80	510065.83	2262702.85	аналитический метод	0.10	закрепление отсутствует
81	510066.26	2262701.67	аналитический метод	0.10	закрепление отсутствует
82	510081.33	2262697.04	аналитический метод	0.10	закрепление отсутствует
83	510110.38	2262693.92	аналитический метод	0.10	закрепление отсутствует
84	510109.55	2262695.02	аналитический метод	0.10	закрепление отсутствует
85	510148.01	2262690.88	аналитический метод	0.10	закрепление отсутствует
86	510252.07	2262690.88	аналитический метод	0.10	закрепление отсутствует
87	510387.28	2262719.93	аналитический метод	0.10	закрепление отсутствует
88	510412.40	2262728.03	аналитический метод	0.10	закрепление отсутствует
89	510411.20	2262726.60	аналитический метод	0.10	закрепление отсутствует
90	510482.71	2262749.65	аналитический метод	0.10	закрепление отсутствует
91	510482.30	2262750.57	аналитический метод	0.10	закрепление отсутствует
92	510595.90	2262787.20	аналитический метод	0.10	закрепление отсутствует
93	510595.81	2262786.12	аналитический метод	0.10	закрепление отсутствует
94	510626.37	2262795.97	аналитический метод	0.10	закрепление отсутствует
95	510627.45	2262797.37	аналитический метод	0.10	закрепление отсутствует
96	510627.99	2262797.55	аналитический метод	0.10	закрепление отсутствует
97	510642.06	2262802.40	аналитический метод	0.10	закрепление отсутствует
98	510642.30	2262801.42	аналитический метод	0.10	закрепление отсутствует
99	510672.42	2262811.80	аналитический метод	0.10	закрепление отсутствует
100	510671.82	2262812.65	аналитический метод	0.10	закрепление отсутствует
101	510677.57	2262814.63	аналитический метод	0.10	закрепление отсутствует
102	510678.12	2262814.65	аналитический метод	0.10	закрепление отсутствует
103	510678.65	2262815.00	аналитический метод	0.10	закрепление отсутствует
104	510724.15	2262830.69	аналитический метод	0.10	закрепление отсутствует
105	510724.03	2262829.58	аналитический метод	0.10	закрепление отсутствует
106	510814.63	2262860.81	аналитический метод	0.10	закрепление отсутствует
107	510814.27	2262861.74	аналитический метод	0.10	закрепление отсутствует
108	510837.75	2262869.83	аналитический метод	0.10	закрепление отсутствует
109	510874.18	2262881.80	аналитический метод	0.10	закрепление отсутствует
110	510873.88	2262880.65	аналитический метод	0.10	закрепление отсутствует
111	510892.98	2262886.93	аналитический метод	0.10	закрепление отсутствует
112	510888.21	2262886.42	аналитический метод	0.10	закрепление отсутствует
113	510958.00	2262909.35	аналитический метод	0.10	закрепление отсутствует

114	510958.25	2262908.38	аналитический метод	0.10	закрепление отсутствует
115	511079.08	2262948.08	аналитический метод	0.10	закрепление отсутствует
116	511078.77	2262949.03	аналитический метод	0.10	закрепление отсутствует
117	511196.31	2262987.65	аналитический метод	0.10	закрепление отсутствует
118	511195.57	2262986.36	аналитический метод	0.10	закрепление отсутствует
119	511310.25	2263024.04	аналитический метод	0.10	закрепление отсутствует
120	511309.71	2263024.91	аналитический метод	0.10	закрепление отсутствует
121	511315.52	2263026.83	аналитический метод	0.10	закрепление отсутствует
122	511498.88	2263079.76	аналитический метод	0.10	закрепление отсутствует
123	511499.18	2263078.81	аналитический метод	0.10	закрепление отсутствует
124	511618.69	2263113.31	аналитический метод	0.10	закрепление отсутствует
125	511621.67	2263115.21	аналитический метод	0.10	закрепление отсутствует
126	511822.35	2263173.15	аналитический метод	0.10	закрепление отсутствует
127	511822.40	2263172.12	аналитический метод	0.10	закрепление отсутствует
128	511864.37	2263184.24	аналитический метод	0.10	закрепление отсутствует
129	511864.37	2263185.28	аналитический метод	0.10	закрепление отсутствует
130	511873.25	2263187.85	аналитический метод	0.10	закрепление отсутствует
131	512032.01	2263199.70	аналитический метод	0.10	закрепление отсутствует
132	512251.82	2263135.58	аналитический метод	0.10	закрепление отсутствует
133	512251.37	2263134.66	аналитический метод	0.10	закрепление отсутствует
134	512282.17	2263125.68	аналитический метод	0.10	закрепление отсутствует
135	512295.13	2263126.15	аналитический метод	0.10	закрепление отсутствует
136	512299.04	2263127.30	аналитический метод	0.10	закрепление отсутствует
137	512310.35	2263127.71	аналитический метод	0.10	закрепление отсутствует
138	512312.22	2263126.78	аналитический метод	0.10	закрепление отсутствует
139	512344.50	2263127.96	аналитический метод	0.10	закрепление отсутствует
140	512345.40	2263128.99	аналитический метод	0.10	закрепление отсутствует
141	512354.32	2263128.31	аналитический метод	0.10	закрепление отсутствует
142	512384.35	2263129.41	аналитический метод	0.10	закрепление отсутствует
143	512385.46	2263130.45	аналитический метод	0.10	закрепление отсутствует
144	512583.91	2263137.69	аналитический метод	0.10	закрепление отсутствует
145	512587.40	2263136.82	аналитический метод	0.10	закрепление отсутствует
146	512658.38	2263139.41	аналитический метод	0.10	закрепление отсутствует
147	512659.68	2263140.46	аналитический метод	0.10	закрепление отсутствует
148	512763.49	2263144.24	аналитический метод	0.10	закрепление отсутствует
149	512764.11	2263143.27	аналитический метод	0.10	закрепление отсутствует
150	512786.33	2263144.08	аналитический метод	0.10	закрепление отсутствует
151	512786.74	2263145.09	аналитический метод	0.10	закрепление отсутствует
152	512826.01	2263146.53	аналитический метод	0.10	закрепление отсутствует
153	512847.84	2263145.80	аналитический метод	0.10	закрепление отсутствует
154	512847.81	2263144.80	аналитический метод	0.10	закрепление отсутствует
155	512896.91	2263143.17	аналитический метод	0.10	закрепление отсутствует
156	512897.03	2263144.16	аналитический метод	0.10	закрепление отсутствует
157	512901.77	2263144.00	аналитический метод	0.10	закрепление отсутствует
158	512901.78	2263143.00	аналитический метод	0.10	закрепление отсутствует
159	512918.17	2263142.46	аналитический метод	0.10	закрепление отсутствует
160	512918.20	2263143.46	аналитический метод	0.10	закрепление отсутствует
161	513110.94	2263137.04	аналитический метод	0.10	закрепление отсутствует
162	513281.51	2263109.94	аналитический метод	0.10	закрепление отсутствует
163	513488.92	2263104.27	аналитический метод	0.10	закрепление отсутствует
164	513620.91	2263108.83	аналитический метод	0.10	закрепление отсутствует
165	513689.84	2263103.10	аналитический метод	0.10	закрепление отсутствует
166	513714.00	2263104.56	аналитический метод	0.10	закрепление отсутствует
167	513734.26	2263116.41	аналитический метод	0.10	закрепление отсутствует
168	513895.78	2263133.25	аналитический метод	0.10	закрепление отсутствует
169	514136.94	2263199.20	аналитический метод	0.10	закрепление отсутствует
170	514235.46	2263226.88	аналитический метод	0.10	закрепление отсутствует
171	514332.78	2263271.24	аналитический метод	0.10	закрепление отсутствует
172	514550.21	2263367.88	аналитический метод	0.10	закрепление отсутствует
173	514651.53	2263432.42	аналитический метод	0.10	закрепление отсутствует
174	514753.32	2263497.21	аналитический метод	0.10	закрепление отсутствует
175	514815.45	2263549.93	аналитический метод	0.10	закрепление отсутствует
176	514816.10	2263549.17	аналитический метод	0.10	закрепление отсутствует
177	514829.51	2263560.54	аналитический метод	0.10	закрепление отсутствует
178	514829.14	2263561.55	аналитический метод	0.10	закрепление отсутствует
179	514838.42	2263569.42	аналитический метод	0.10	закрепление отсутствует
180	514847.39	2263557.43	аналитический метод	0.10	закрепление отсутствует
181	514846.59	2263556.83	аналитический метод	0.10	закрепление отсутствует
182	515036.58	2263303.07	аналитический метод	0.10	закрепление отсутствует
183	515202.94	2263218.97	аналитический метод	0.10	закрепление отсутствует
184	515203.71	2263219.70	аналитический метод	0.10	закрепление отсутствует
185	515283.48	2263179.38	аналитический метод	0.10	закрепление отсутствует
186	515283.14	2263178.43	аналитический метод	0.10	закрепление отсутствует
187	515324.66	2263157.44	аналитический метод	0.10	закрепление отсутствует
188	515325.18	2263158.30	аналитический метод	0.10	закрепление отсутствует
189	515379.89	2263130.64	аналитический метод	0.10	закрепление отсутствует
190	515379.59	2263129.68	аналитический метод	0.10	закрепление отсутствует
191	515439.68	2263099.30	аналитический метод	0.10	закрепление отсутствует
192	515589.56	2263027.46	аналитический метод	0.10	закрепление отсутствует
193	515589.46	2263028.61	аналитический метод	0.10	закрепление отсутствует
194	515601.45	2263022.87	аналитический метод	0.10	закрепление отсутствует
195	515600.63	2263022.15	аналитический метод	0.10	закрепление отсутствует
196	515624.63	2263010.65	аналитический метод	0.10	закрепление отсутствует
197	515624.53	2263011.81	аналитический метод	0.10	закрепление отсутствует
198	515636.44	2263006.10	аналитический метод	0.10	закрепление отсутствует
199	515635.54	2263005.42	аналитический метод	0.10	закрепление отсутствует
200	515652.99	2262997.06	аналитический метод	0.10	закрепление отсутствует
201	515649.44	2262999.87	аналитический метод	0.10	закрепление отсутствует
202	515657.20	2262996.15	аналитический метод	0.10	закрепление отсутствует
203	515655.64	2262995.79	аналитический метод	0.10	закрепление отсутствует
204	515683.00	2262982.67	аналитический метод	0.10	закрепление отсутствует
205	515703.86	2262963.75	аналитический метод	0.10	закрепление отсутствует
206	515738.98	2262945.69	аналитический метод	0.10	закрепление отсутствует
207	515814.59	2262927.93	аналитический метод	0.10	закрепление отсутствует
208	515815.74	2262928.69	аналитический метод	0.10	закрепление отсутствует
209	515831.02	2262925.11	аналитический метод	0.10	закрепление отсутствует
210	515863.04	2262927.22	аналитический метод	0.10	закрепление отсутствует
211	515863.87	2262926.28	аналитический метод	0.10	закрепление отсутствует
212	515883.10	2262927.55	аналитический метод	0.10	закрепление отсутствует
213	515884.63	2262928.65	аналитический метод	0.10	закрепление отсутствует
214	515951.57	2262933.08	аналитический метод	0.10	закрепление отсутствует
215	515952.54	2262932.15	аналитический метод	0.10	закрепление отсутствует
216	515957.22	2262932.45	аналитический метод	0.10	закрепление отсутствует
217	515957.66	2262929.27	аналитический метод	0.10	закрепление отсутствует
218	515958.66	2262929.39	аналитический метод	0.10	закрепление отсутствует
219	515960.36	2262917.29	аналитический метод	0.10	закрепление отсутствует
220	515959.36	2262917.26	аналитический метод	0.10	закрепление отсутствует
221	515963.39	2262888.70	аналитический метод	0.10	закрепление отсутствует

222	515964.48	2262888.08	аналитический метод	0.10	закрепление отсутствует
223	515965.59	2262880.21	аналитический метод	0.10	закрепление отсутствует
224	515966.26	2262880.21	аналитический метод	0.10	закрепление отсутствует
225	515966.31	2262879.21	аналитический метод	0.10	закрепление отсутствует
226	515991.94	2262879.17	аналитический метод	0.10	закрепление отсутствует
227	515991.94	2262880.17	аналитический метод	0.10	закрепление отсутствует
228	516002.02	2262880.16	аналитический метод	0.10	закрепление отсутствует
229	516002.02	2262879.16	аналитический метод	0.10	закрепление отсутствует
230	516027.31	2262879.13	аналитический метод	0.10	закрепление отсутствует
231	516066.51	2262763.88	аналитический метод	0.10	закрепление отсутствует
232	516130.22	2262751.25	аналитический метод	0.10	закрепление отсутствует
233	516130.17	2262752.28	аналитический метод	0.10	закрепление отсутствует
234	516152.68	2262747.81	аналитический метод	0.10	закрепление отсутствует
235	516152.59	2262746.81	аналитический метод	0.10	закрепление отсутствует
236	516249.26	2262727.65	аналитический метод	0.10	закрепление отсутствует
237	516262.89	2262732.28	аналитический метод	0.10	закрепление отсутствует
238	516300.20	2262747.95	аналитический метод	0.10	закрепление отсутствует
239	516333.26	2262743.77	аналитический метод	0.10	закрепление отсутствует
240	516392.70	2262748.75	аналитический метод	0.10	закрепление отсутствует
241	516434.00	2262758.12	аналитический метод	0.10	закрепление отсутствует
242	516506.55	2262822.96	аналитический метод	0.10	закрепление отсутствует
243	516517.22	2262836.64	аналитический метод	0.10	закрепление отсутствует
244	516516.59	2262837.47	аналитический метод	0.10	закрепление отсутствует
245	516782.55	2263178.74	аналитический метод	0.10	закрепление отсутствует
246	516788.94	2263177.81	аналитический метод	0.10	закрепление отсутствует
247	516788.48	2263176.87	аналитический метод	0.10	закрепление отсутствует
248	516819.35	2263172.41	аналитический метод	0.10	закрепление отсутствует
249	516825.75	2263213.31	аналитический метод	0.10	закрепление отсутствует
250	516824.30	2263210.55	аналитический метод	0.10	закрепление отсутствует
251	516870.10	2263503.60	аналитический метод	0.10	закрепление отсутствует
252	516886.30	2263512.65	аналитический метод	0.10	закрепление отсутствует
253	516886.19	2263511.44	аналитический метод	0.10	закрепление отсутствует
254	516888.03	2263512.48	аналитический метод	0.10	закрепление отсутствует
255	516926.06	2263775.89	аналитический метод	0.10	закрепление отсутствует
256	516924.21	2263770.13	аналитический метод	0.10	закрепление отсутствует
257	516932.01	2263824.17	аналитический метод	0.10	закрепление отсутствует
258	516932.44	2263820.15	аналитический метод	0.10	закрепление отсутствует
259	516937.17	2263852.92	аналитический метод	0.10	закрепление отсутствует
260	516940.44	2263886.36	аналитический метод	0.10	закрепление отсутствует
261	516939.19	2263883.81	аналитический метод	0.10	закрепление отсутствует
262	516951.56	2264010.63	аналитический метод	0.10	закрепление отсутствует
263	516954.20	2264069.64	аналитический метод	0.10	закрепление отсутствует
264	516955.17	2264068.88	аналитический метод	0.10	закрепление отсутствует
265	516960.71	2264192.58	аналитический метод	0.10	закрепление отсутствует
266	516959.71	2264192.53	аналитический метод	0.10	закрепление отсутствует
267	516961.27	2264227.37	аналитический метод	0.10	закрепление отсутствует
268	516962.27	2264227.55	аналитический метод	0.10	закрепление отсутствует
269	516964.00	2264266.03	аналитический метод	0.10	закрепление отсутствует
270	516963.03	2264266.69	аналитический метод	0.10	закрепление отсутствует
271	516965.30	2264317.57	аналитический метод	0.10	закрепление отсутствует
272	516966.47	2264321.26	аналитический метод	0.10	закрепление отсутствует
273	516967.59	2264346.18	аналитический метод	0.10	закрепление отсутствует
274	516994.89	2264460.64	аналитический метод	0.10	закрепление отсутствует
275	517021.67	2264542.05	аналитический метод	0.10	закрепление отсутствует
276	517020.56	2264541.87	аналитический метод	0.10	закрепление отсутствует
277	517025.26	2264556.18	аналитический метод	0.10	закрепление отсутствует
278	517026.01	2264555.24	аналитический метод	0.10	закрепление отсутствует
279	517153.85	2264943.92	аналитический метод	0.10	закрепление отсутствует
280	517152.95	2264944.37	аналитический метод	0.10	закрепление отсутствует
281	517164.08	2264978.23	аналитический метод	0.10	закрепление отсутствует
282	517165.10	2264978.11	аналитический метод	0.10	закрепление отсутствует
283	517171.11	2264996.38	аналитический метод	0.10	закрепление отсутствует
284	517170.28	2264997.06	аналитический метод	0.10	закрепление отсутствует
285	517191.63	2265061.98	аналитический метод	0.10	закрепление отсутствует
286	517254.13	2265241.31	аналитический метод	0.10	закрепление отсутствует
287	517258.24	2265251.38	аналитический метод	0.10	закрепление отсутствует
288	517268.06	2265259.00	аналитический метод	0.10	закрепление отсутствует
289	517267.59	2265257.37	аналитический метод	0.10	закрепление отсутствует
290	517295.82	2265279.25	аналитический метод	0.10	закрепление отсутствует
291	517294.62	2265279.59	аналитический метод	0.10	закрепление отсутствует
292	517354.06	2265325.67	аналитический метод	0.10	закрепление отсутствует
293	517354.08	2265324.42	аналитический метод	0.10	закрепление отсутствует
294	517369.80	2265336.60	аналитический метод	0.10	закрепление отсутствует
295	517368.88	2265337.16	аналитический метод	0.10	закрепление отсутствует
296	517439.76	2265392.11	аналитический метод	0.10	закрепление отсутствует
297	517439.96	2265391.00	аналитический метод	0.10	закрепление отсутствует
298	517488.78	2265428.85	аналитический метод	0.10	закрепление отсутствует
299	517495.75	2265433.00	аналитический метод	0.10	закрепление отсутствует
300	517494.57	2265434.99	аналитический метод	0.10	закрепление отсутствует
301	517493.71	2265434.49	аналитический метод	0.10	закрепление отсутствует
302	517466.26	2265480.55	аналитический метод	0.10	закрепление отсутствует
303	517467.10	2265481.09	аналитический метод	0.10	закрепление отсутствует
304	517454.81	2265501.73	аналитический метод	0.10	закрепление отсутствует
305	517753.57	2265679.73	аналитический метод	0.10	закрепление отсутствует
306	517754.46	2265681.42	аналитический метод	0.10	закрепление отсутствует
307	517868.05	2265749.10	аналитический метод	0.10	закрепление отсутствует
308	517868.56	2265748.24	аналитический метод	0.10	закрепление отсутствует
309	518150.53	2265916.24	аналитический метод	0.10	закрепление отсутствует
310	518151.08	2265917.73	аналитический метод	0.10	закрепление отсутствует
311	518297.22	2266004.80	аналитический метод	0.10	закрепление отсутствует
312	518299.49	2266004.99	аналитический метод	0.10	закрепление отсутствует
313	518519.78	2266136.24	аналитический метод	0.10	закрепление отсутствует
314	518515.23	2266134.69	аналитический метод	0.10	закрепление отсутствует
315	518913.37	2266371.90	аналитический метод	0.10	закрепление отсутствует
316	518913.01	2266370.52	аналитический метод	0.10	закрепление отсутствует
317	518963.84	2266400.80	аналитический метод	0.10	закрепление отсутствует
318	519010.30	2266469.13	аналитический метод	0.10	закрепление отсутствует
319	519009.47	2266469.70	аналитический метод	0.10	закрепление отсутствует
320	519246.97	2266818.98	аналитический метод	0.10	закрепление отсутствует
321	519247.08	2266817.37	аналитический метод	0.10	закрепление отсутствует
322	519327.45	2266935.56	аналитический метод	0.10	закрепление отсутствует
323	519326.62	2266936.12	аналитический метод	0.10	закрепление отсутствует
324	519356.46	2266980.01	аналитический метод	0.10	закрепление отсутствует
325	519362.07	2266986.41	аналитический метод	0.10	закрепление отсутствует
326	519362.77	2266985.70	аналитический метод	0.10	закрепление отсутствует
327	519375.78	2267000.55	аналитический метод	0.10	закрепление отсутствует
328	519308.96	2267059.08	аналитический метод	0.10	закрепление отсутствует
329	519308.24	2267069.95	аналитический метод	0.10	закрепление отсутствует

330	519308.43	2267120.28	аналитический метод	0.10	закрепление отсутствует
331	519356.47	2267296.94	аналитический метод	0.10	закрепление отсутствует
332	519355.59	2267297.52	аналитический метод	0.10	закрепление отсутствует
333	519366.28	2267336.82	аналитический метод	0.10	закрепление отсутствует
334	519367.38	2267337.07	аналитический метод	0.10	закрепление отсутствует
335	519400.33	2267458.20	аналитический метод	0.10	закрепление отсутствует
336	519442.64	2267671.64	аналитический метод	0.10	закрепление отсутствует
337	519441.68	2267671.93	аналитический метод	0.10	закрепление отсутствует
338	519445.88	2267693.10	аналитический метод	0.10	закрепление отсутствует
339	519443.24	2267703.84	аналитический метод	0.10	закрепление отсутствует
340	519531.70	2267788.64	аналитический метод	0.10	закрепление отсутствует
341	519551.56	2267793.51	аналитический метод	0.10	закрепление отсутствует
342	519547.51	2267791.48	аналитический метод	0.10	закрепление отсутствует
343	519586.44	2267801.04	аналитический метод	0.10	закрепление отсутствует
344	519583.73	2267801.40	аналитический метод	0.10	закрепление отсутствует
345	519601.08	2267805.66	аналитический метод	0.10	закрепление отсутствует
346	519612.41	2267803.62	аналитический метод	0.10	закрепление отсутствует
347	519612.04	2267802.67	аналитический метод	0.10	закрепление отсутствует
348	519650.62	2267795.72	аналитический метод	0.10	закрепление отсутствует
349	519689.47	2267793.54	аналитический метод	0.10	закрепление отсутствует
350	519688.98	2267794.57	аналитический метод	0.10	закрепление отсутствует
351	519689.88	2267794.52	аналитический метод	0.10	закрепление отсутствует
352	519705.78	2267800.30	аналитический метод	0.10	закрепление отсутствует
353	519705.03	2267798.96	аналитический метод	0.10	закрепление отсутствует
354	519752.75	2267816.32	аналитический метод	0.10	закрепление отсутствует
355	519790.88	2267779.67	аналитический метод	0.10	закрепление отсутствует
356	519791.95	2267780.03	аналитический метод	0.10	закрепление отсутствует
357	519793.72	2267778.33	аналитический метод	0.10	закрепление отсутствует
358	519854.53	2267780.23	аналитический метод	0.10	закрепление отсутствует
359	519855.59	2267779.26	аналитический метод	0.10	закрепление отсутствует
360	519878.07	2267779.96	аналитический метод	0.10	закрепление отсутствует
361	519877.14	2267780.93	аналитический метод	0.10	закрепление отсутствует
362	519939.83	2267782.89	аналитический метод	0.10	закрепление отсутствует
363	519941.79	2267781.05	аналитический метод	0.10	закрепление отсутствует
364	519941.63	2267779.83	аналитический метод	0.10	закрепление отсутствует
365	519971.13	2267752.09	аналитический метод	0.10	закрепление отсутствует
366	519971.92	2267752.74	аналитический метод	0.10	закрепление отсутствует
367	519982.28	2267743.01	аналитический метод	0.10	закрепление отсутствует
368	519984.15	2267745.00	аналитический метод	0.10	закрепление отсутствует
369	519984.80	2267744.23	аналитический метод	0.10	закрепление отсутствует
370	519991.23	2267751.07	аналитический метод	0.10	закрепление отсутствует
371	519994.87	2267747.65	аналитический метод	0.10	закрепление отсутствует
372	519982.54	2267734.53	аналитический метод	0.10	закрепление отсутствует
373	519967.36	2267748.79	аналитический метод	0.10	закрепление отсутствует
374	519968.23	2267749.34	аналитический метод	0.10	закрепление отсутствует
375	519947.78	2267768.56	аналитический метод	0.10	закрепление отсутствует
376	519947.13	2267767.79	аналитический метод	0.10	закрепление отсутствует
377	519937.53	2267776.81	аналитический метод	0.10	закрепление отсутствует
378	519791.38	2267772.26	аналитический метод	0.10	закрепление отсутствует
379	519751.53	2267810.56	аналитический метод	0.10	закрепление отсутствует
380	519690.77	2267788.46	аналитический метод	0.10	закрепление отсутствует
381	519650.04	2267790.74	аналитический метод	0.10	закрепление отсутствует
382	519601.27	2267799.53	аналитический метод	0.10	закрепление отсутствует
383	519534.69	2267783.19	аналитический метод	0.10	закрепление отсутствует
384	519449.89	2267701.91	аналитический метод	0.10	закрепление отсутствует
385	519452.02	2267693.23	аналитический метод	0.10	закрепление отсутствует
386	519405.20	2267457.06	аналитический метод	0.10	закрепление отсутствует
387	519313.43	2267119.61	аналитический метод	0.10	закрепление отсутствует
388	519313.24	2267070.11	аналитический метод	0.10	закрепление отсутствует
389	519313.81	2267061.47	аналитический метод	0.10	закрепление отсутствует
390	519322.69	2267053.69	аналитический метод	0.10	закрепление отсутствует
391	519322.03	2267052.94	аналитический метод	0.10	закрепление отсутствует
392	519345.97	2267031.98	аналитический метод	0.10	закрепление отсутствует
393	519346.65	2267032.72	аналитический метод	0.10	закрепление отсутствует
394	519382.84	2267001.02	аналитический метод	0.10	закрепление отсутствует
395	519361.22	2266976.33	аналитический метод	0.10	закрепление отсутствует
396	518967.35	2266397.07	аналитический метод	0.10	закрепление отсутствует
397	517461.66	2265499.99	аналитический метод	0.10	закрепление отсутствует
398	517502.61	2265431.27	аналитический метод	0.10	закрепление отсутствует
399	517491.60	2265424.71	аналитический метод	0.10	закрепление отсутствует
400	517263.19	2265247.62	аналитический метод	0.10	закрепление отсутствует
401	517259.74	2265239.18	аналитический метод	0.10	закрепление отсутствует
402	517197.32	2265060.06	аналитический метод	0.10	закрепление отсутствует
403	516999.71	2264459.28	аналитический метод	0.10	закрепление отсутствует
404	516972.56	2264345.48	аналитический метод	0.10	закрепление отсутствует
405	516957.55	2264010.21	аналитический метод	0.10	закрепление отсутствует
406	516942.15	2263852.42	аналитический метод	0.10	закрепление отсутствует
407	516892.63	2263509.32	аналитический метод	0.10	закрепление отсутствует
408	516875.58	2263499.79	аналитический метод	0.10	закрепление отсутствует
409	516823.53	2263166.76	аналитический метод	0.10	закрепление отсутствует
410	516817.88	2263167.57	аналитический метод	0.10	закрепление отсутствует
411	516818.03	2263168.56	аналитический метод	0.10	закрепление отсутствует
412	516786.65	2263173.09	аналитический метод	0.10	закрепление отсутствует
413	516786.20	2263172.15	аналитический метод	0.10	закрепление отсутствует
414	516785.14	2263172.30	аналитический метод	0.10	закрепление отсутствует
415	516510.21	2262819.52	аналитический метод	0.10	закрепление отсутствует
416	516436.36	2262753.53	аналитический метод	0.10	закрепление отсутствует
417	516393.47	2262743.79	аналитический метод	0.10	закрепление отсутствует
418	516333.15	2262738.74	аналитический метод	0.10	закрепление отсутствует
419	516300.90	2262742.83	аналитический метод	0.10	закрепление отсутствует
420	516264.67	2262727.60	аналитический метод	0.10	закрепление отсутствует
421	516249.61	2262722.48	аналитический метод	0.10	закрепление отсутствует
422	516062.71	2262759.53	аналитический метод	0.10	закрепление отсутствует
423	516023.72	2262874.14	аналитический метод	0.10	закрепление отсутствует
424	515960.38	2262874.21	аналитический метод	0.10	закрепление отсутствует
425	515952.91	2262927.16	аналитический метод	0.10	закрепление отсутствует
426	515830.52	2262919.06	аналитический метод	0.10	закрепление отсутствует
427	515737.24	2262940.96	аналитический метод	0.10	закрепление отсутствует
428	515700.99	2262959.60	аналитический метод	0.10	закрепление отсутствует
429	515680.19	2262978.47	аналитический метод	0.10	закрепление отсутствует
430	515437.47	2263094.81	аналитический метод	0.10	закрепление отсутствует
431	515322.11	2263153.13	аналитический метод	0.10	закрепление отсутствует
432	515322.60	2263154.00	аналитический метод	0.10	закрепление отсутствует
433	515281.57	2263174.74	аналитический метод	0.10	закрепление отсутствует
434	515281.09	2263173.86	аналитический метод	0.10	закрепление отсутствует
435	515033.28	2263299.13	аналитический метод	0.10	закрепление отсутствует
436	514837.44	2263560.71	аналитический метод	0.10	закрепление отсутствует
437	514831.32	2263555.52	аналитический метод	0.10	закрепление отсутствует

438	514830.96	2263556.53	аналитический метод	0.10	закрепление отсутствует
439	514818.69	2263546.12	аналитический метод	0.10	закрепление отсутствует
440	514819.34	2263545.36	аналитический метод	0.10	закрепление отсутствует
441	514756.89	2263492.37	аналитический метод	0.10	закрепление отсутствует
442	514654.75	2263427.35	аналитический метод	0.10	закрепление отсутствует
443	514553.05	2263362.58	аналитический метод	0.10	закрепление отсутствует
444	514335.24	2263265.76	аналитический метод	0.10	закрепление отсутствует
445	514237.53	2263221.23	аналитический метод	0.10	закрепление отсутствует
446	514138.55	2263193.42	аналитический метод	0.10	закрепление отсутствует
447	513896.89	2263127.33	аналитический метод	0.10	закрепление отсутствует
448	513736.17	2263110.58	аналитический метод	0.10	закрепление отсутствует
449	513715.79	2263098.66	аналитический метод	0.10	закрепление отсутствует
450	513689.77	2263097.08	аналитический метод	0.10	закрепление отсутствует
451	513620.77	2263102.82	аналитический метод	0.10	закрепление отсутствует
452	513488.94	2263098.26	аналитический метод	0.10	закрепление отсутствует
453	513280.95	2263103.95	аналитический метод	0.10	закрепление отсутствует
454	513110.37	2263131.06	аналитический метод	0.10	закрепление отсутствует
455	512919.59	2263137.41	аналитический метод	0.10	закрепление отсутствует
456	512918.78	2263138.44	аналитический метод	0.10	закрепление отсутствует
457	512902.09	2263138.99	аналитический метод	0.10	закрепление отсутствует
458	512902.24	2263137.99	аналитический метод	0.10	закрепление отсутствует
459	512896.36	2263138.18	аналитический метод	0.10	закрепление отсутствует
460	512896.47	2263139.18	аналитический метод	0.10	закрепление отсутствует
461	512856.39	2263140.51	аналитический метод	0.10	закрепление отсутствует
462	512856.36	2263139.51	аналитический метод	0.10	закрепление отсутствует
463	512826.02	2263140.52	аналитический метод	0.10	закрепление отсутствует
464	512281.54	2263120.66	аналитический метод	0.10	закрепление отсутствует
465	512031.37	2263193.64	аналитический метод	0.10	закрепление отсутствует
466	511874.32	2263181.91	аналитический метод	0.10	закрепление отсутствует
467	511317.29	2263021.09	аналитический метод	0.10	закрепление отсутствует
468	510986.83	2262912.50	аналитический метод	0.10	закрепление отсутствует
469	510986.51	2262913.45	аналитический метод	0.10	закрепление отсутствует
470	510958.20	2262904.15	аналитический метод	0.10	закрепление отсутствует
471	510958.01	2262903.03	аналитический метод	0.10	закрепление отсутствует
472	510839.66	2262864.15	аналитический метод	0.10	закрепление отсутствует
473	510629.89	2262791.86	аналитический метод	0.10	закрепление отсутствует
474	510388.84	2262714.13	аналитический метод	0.10	закрепление отсутствует
475	510252.71	2262684.88	аналитический метод	0.10	закрепление отсутствует
476	510147.69	2262684.88	аналитический метод	0.10	закрепление отсутствует
477	510080.32	2262692.12	аналитический метод	0.10	закрепление отсутствует
478	509863.95	2262758.52	аналитический метод	0.10	закрепление отсутствует
479	509863.37	2262756.61	аналитический метод	0.10	закрепление отсутствует
480	509858.59	2262758.08	аналитический метод	0.10	закрепление отсутствует
481	509859.17	2262759.99	аналитический метод	0.10	закрепление отсутствует
482	509844.00	2262764.64	аналитический метод	0.10	закрепление отсутствует
483	509844.39	2262765.57	аналитический метод	0.10	закрепление отсутствует
484	509827.17	2262770.86	аналитический метод	0.10	закрепление отсутствует
485	509826.89	2262769.90	аналитический метод	0.10	закрепление отсутствует
486	509723.49	2262801.63	аналитический метод	0.10	закрепление отсутствует
487	509626.94	2262824.50	аналитический метод	0.10	закрепление отсутствует
488	509500.68	2262875.55	аналитический метод	0.10	закрепление отсутствует
489	509507.18	2262895.81	аналитический метод	0.10	закрепление отсутствует
490	509508.13	2262895.49	аналитический метод	0.10	закрепление отсутствует
491	509515.66	2262918.98	аналитический метод	0.10	закрепление отсутствует
492	509514.70	2262919.27	аналитический метод	0.10	закрепление отсутствует
493	509518.65	2262931.56	аналитический метод	0.10	закрепление отсутствует
494	509482.28	2262943.23	аналитический метод	0.10	закрепление отсутствует
495	509483.41	2262943.92	аналитический метод	0.10	закрепление отсутствует
496	509458.62	2262951.87	аналитический метод	0.10	закрепление отсутствует
497	509456.46	2262951.51	аналитический метод	0.10	закрепление отсутствует
498	509424.57	2262961.74	аналитический метод	0.10	закрепление отсутствует
499	509322.69	2262990.63	аналитический метод	0.10	закрепление отсутствует
500	509286.86	2262996.51	аналитический метод	0.10	закрепление отсутствует
501	509215.64	2262993.05	аналитический метод	0.10	закрепление отсутствует
502	509104.22	2262975.54	аналитический метод	0.10	закрепление отсутствует
503	509033.88	2262952.65	аналитический метод	0.10	закрепление отсутствует
504	508869.70	2262898.13	аналитический метод	0.10	закрепление отсутствует
505	508734.14	2262828.50	аналитический метод	0.10	закрепление отсутствует
506	508733.68	2262829.39	аналитический метод	0.10	закрепление отсутствует
507	508719.30	2262822.00	аналитический метод	0.10	закрепление отсутствует
508	508719.76	2262821.11	аналитический метод	0.10	закрепление отсутствует
509	508678.11	2262799.72	аналитический метод	0.10	закрепление отсутствует
510	508685.54	2262782.79	аналитический метод	0.10	закрепление отсутствует
511	508684.63	2262782.37	аналитический метод	0.10	закрепление отсутствует
512	508696.73	2262754.79	аналитический метод	0.10	закрепление отсутствует
513	508697.66	2262755.16	аналитический метод	0.10	закрепление отсутствует
514	508702.21	2262744.79	аналитический метод	0.10	закрепление отсутствует
515	508705.33	2262737.67	аналитический метод	0.10	закрепление отсутствует
516	508705.69	2262737.73	аналитический метод	0.10	закрепление отсутствует
517	508708.30	2262737.77	аналитический метод	0.10	закрепление отсутствует
518	508710.84	2262737.14	аналитический метод	0.10	закрепление отсутствует
519	508713.12	2262735.87	аналитический метод	0.10	закрепление отсутствует
520	508714.99	2262734.06	аналитический метод	0.10	закрепление отсутствует
521	508716.34	2262731.82	аналитический метод	0.10	закрепление отсутствует
522	508717.67	2262727.98	аналитический метод	0.10	закрепление отсутствует
523	508717.75	2262725.37	аналитический метод	0.10	закрепление отсутствует
524	508717.15	2262722.83	аналитический метод	0.10	закрепление отсутствует
525	508715.91	2262720.53	аналитический метод	0.10	закрепление отсутствует
526	508714.12	2262718.63	аналитический метод	0.10	закрепление отсутствует
527	508711.01	2262716.86	аналитический метод	0.10	закрепление отсутствует
528	508708.50	2262716.11	аналитический метод	0.10	закрепление отсутствует
529	508705.88	2262716.03	аналитический метод	0.10	закрепление отсутствует
530	508703.33	2262716.64	аналитический метод	0.10	закрепление отсутствует
531	508701.03	2262717.89	аналитический метод	0.10	закрепление отсутствует
532	508699.13	2262719.70	аналитический метод	0.10	закрепление отсутствует
533	508697.11	2262723.41	аналитический метод	0.10	закрепление отсутствует
534	508696.38	2262725.92	аналитический метод	0.10	закрепление отсутствует
535	508696.32	2262728.55	аналитический метод	0.10	закрепление отсутствует
536	508696.95	2262731.09	аналитический метод	0.10	закрепление отсутствует
537	508698.21	2262733.39	аналитический метод	0.10	закрепление отсутствует
1	508699.88	2262735.15	аналитический метод	0.10	закрепление отсутствует

3. Сведения о характерных точках части (частей) границы объекта

Обозначение характерных точек части границы	Координаты, м		Метод определения координат характерной точки	Средняя квадратическая погрешность положения характерной точки (Mt), м	Описание обозначения точки на местности (при наличии)
	X	Y			
1	2	3	4	5	6
–	–	–	–	–	–

Раздел 3

Сведения о местоположении измененных (уточненных) границ объекта

1. Система координат -

2. Сведения о характерных точках границ объекта

Обозначение характерных точек границ	Существующие координаты, м		Измененные (уточненные) координаты, м		Метод определения координат характерной точки	Средняя квадратическая погрешность положения характерной точки (Mt), м	Описание обозначения точки на местности (при наличии)
	X	Y	X	Y			
1	2	3	4	5	6	7	8
–	–	–	–	–	–	–	

3. Сведения о характерных точках части (частей) границы объекта

Обозначение характерных точек части границы	Существующие координаты, м		Измененные (уточненные) координаты, м		Метод определения координат характерной точки	Средняя квадратическая погрешность положения характерной точки (Mt), м	Описание обозначения точки на местности (при наличии)
	X	Y	X	Y			
1	2	3	4	5	6	7	8
–	–	–	–	–	–	–	

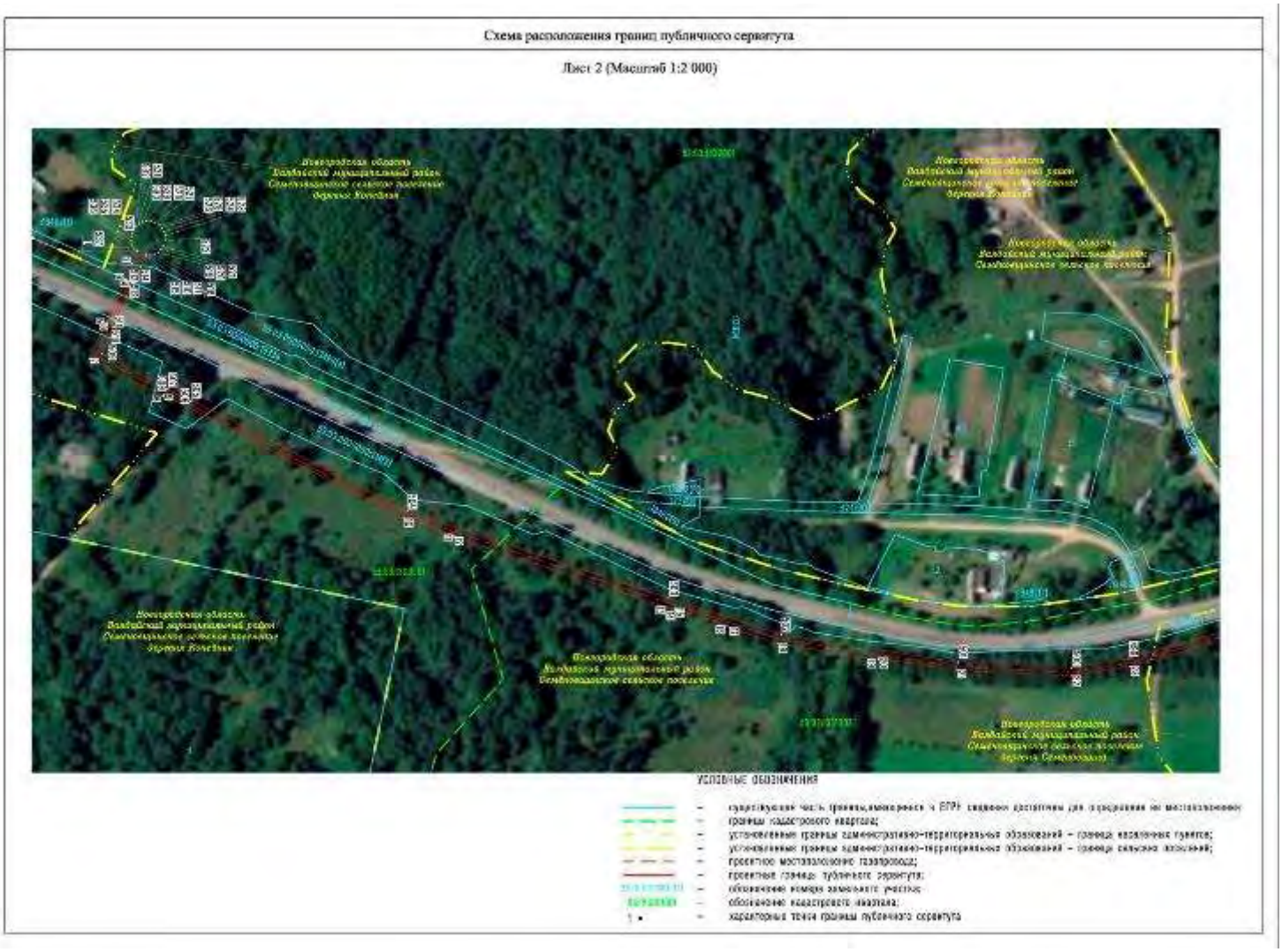

Схема расположения границ публичного сервитута

Лист 3 (Масштаб 1:2 000)

Примечание – Условные обозначения приведены на листе 2

Схема расположения границ публичного сервитута

Лист 4 (Масштаб 1:2 000)

Примечание – Условные обозначения приведены на листе 2

Схема расположения границ публичного сервитута

Лист 5 (Масштаб 1:2 000)

Примечание – Условные обозначения приведены на листе 2

Схема расположения границ публичного сервитута

Лист 6 (Масштаб 1:2 000)

Примечание – Условные обозначения приведены на листе 2

Схема расположения границ публичного сервитута

Лист 7 (Масштаб 1:2 000)

Примечание – Условные обозначения приведены на листе 2

Схема расположения границ публичного сервитута

Лист 8 (Масштаб 1:2 000)

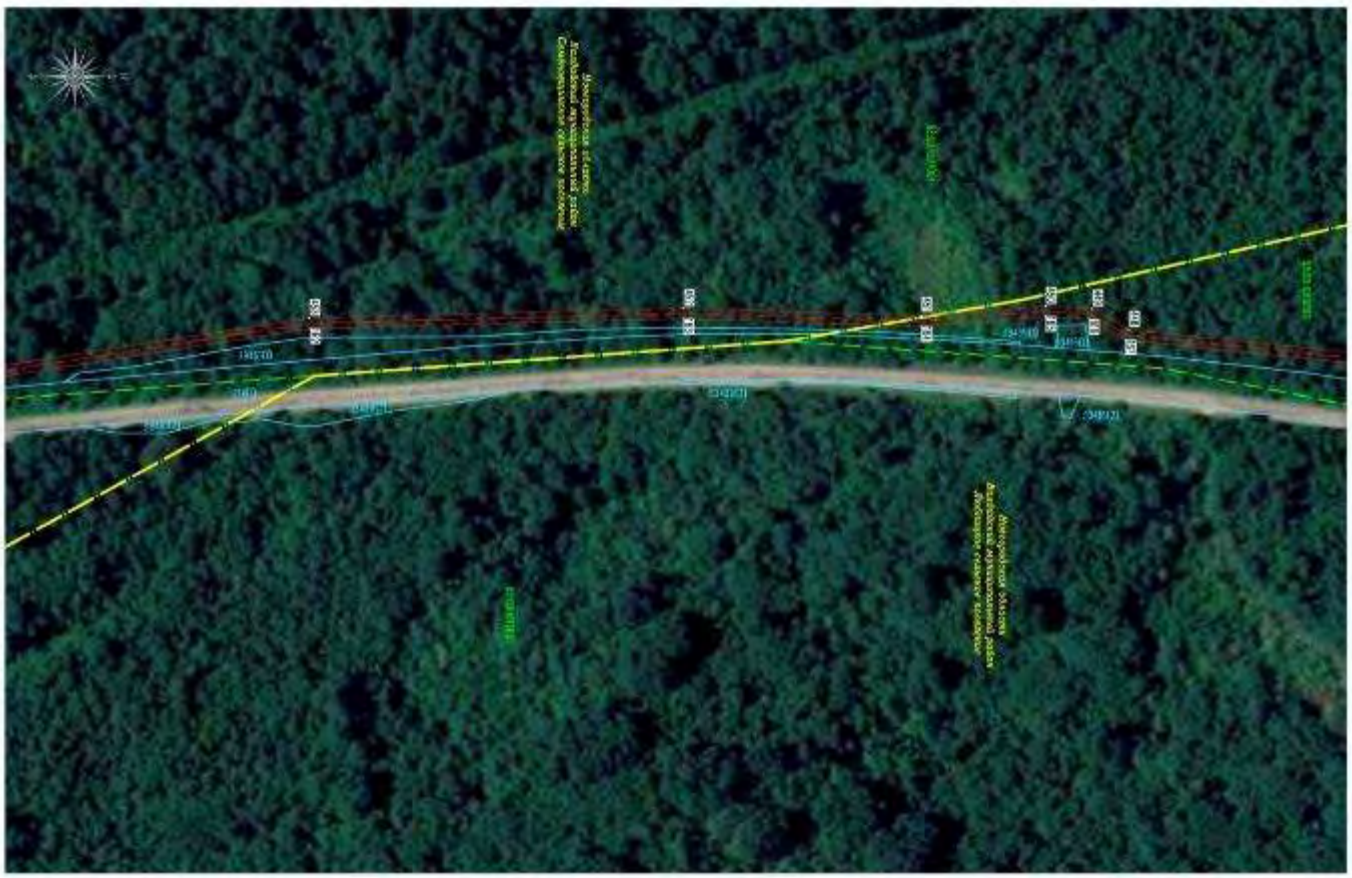

Примечание – Условные обозначения приведены на листе 2

Схема расположения границ публичного сервитута

Лист 9 (Масштаб 1:2 000)

Примечание – Условные обозначения приведены на листе 2

Схема расположения границ публичного сервитута

Лист 10 (Масштаб 1:2 000)

Примечание – Условные обозначения приведены на листе 2

Схема расположения границ публичного сервитута

Лист 11 (Масштаб 1:2 000)

Примечание – Условные обозначения приведены на листе 2

Схема расположения границ публичного сервитута

Лист 12 (Масштаб 1:2 000)

Примечание – Условные обозначения приведены на листе 2

Схема расположения границ публичного сервитута

Лист 13 (Масштаб 1:2 000)

Примечание – Условные обозначения приведены на листе 2

Схема расположения границ публичного сервитута

Лист 14 (Масштаб 1:2 000)

Примечание – Условные обозначения приведены на листе 2

Схема расположения границ публичного сервитута

Лист 15 (Масштаб 1:2 000)

Примечание – Условные обозначения приведены на листе 2

Схема расположения границ публичного сервитута

Лист 16 (Масштаб 1:2 000)

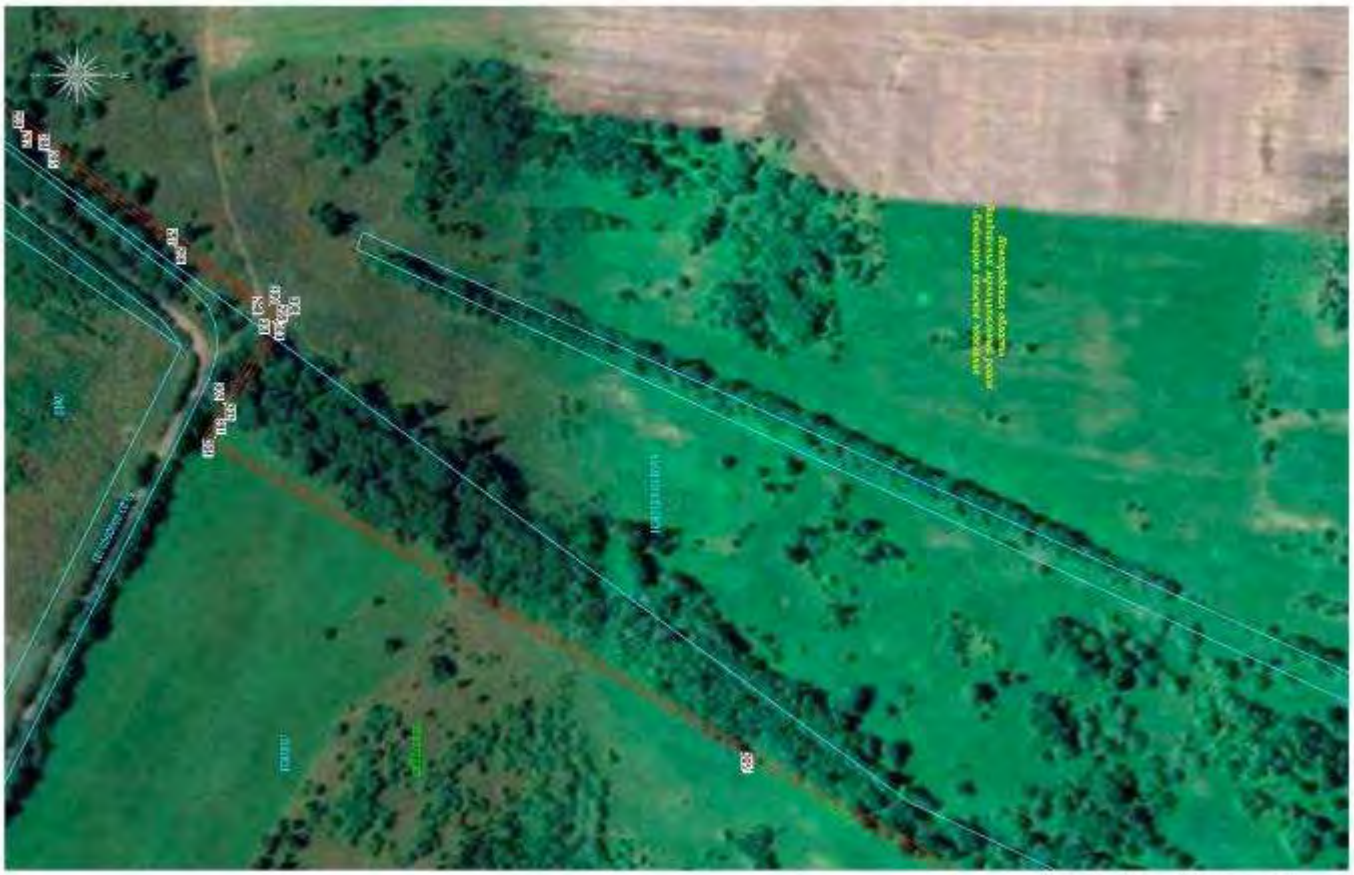

Примечание – Условные обозначения приведены на листе 2

Схема расположения границ публичного сервитута

Лист 17 (Масштаб 1:2 000)

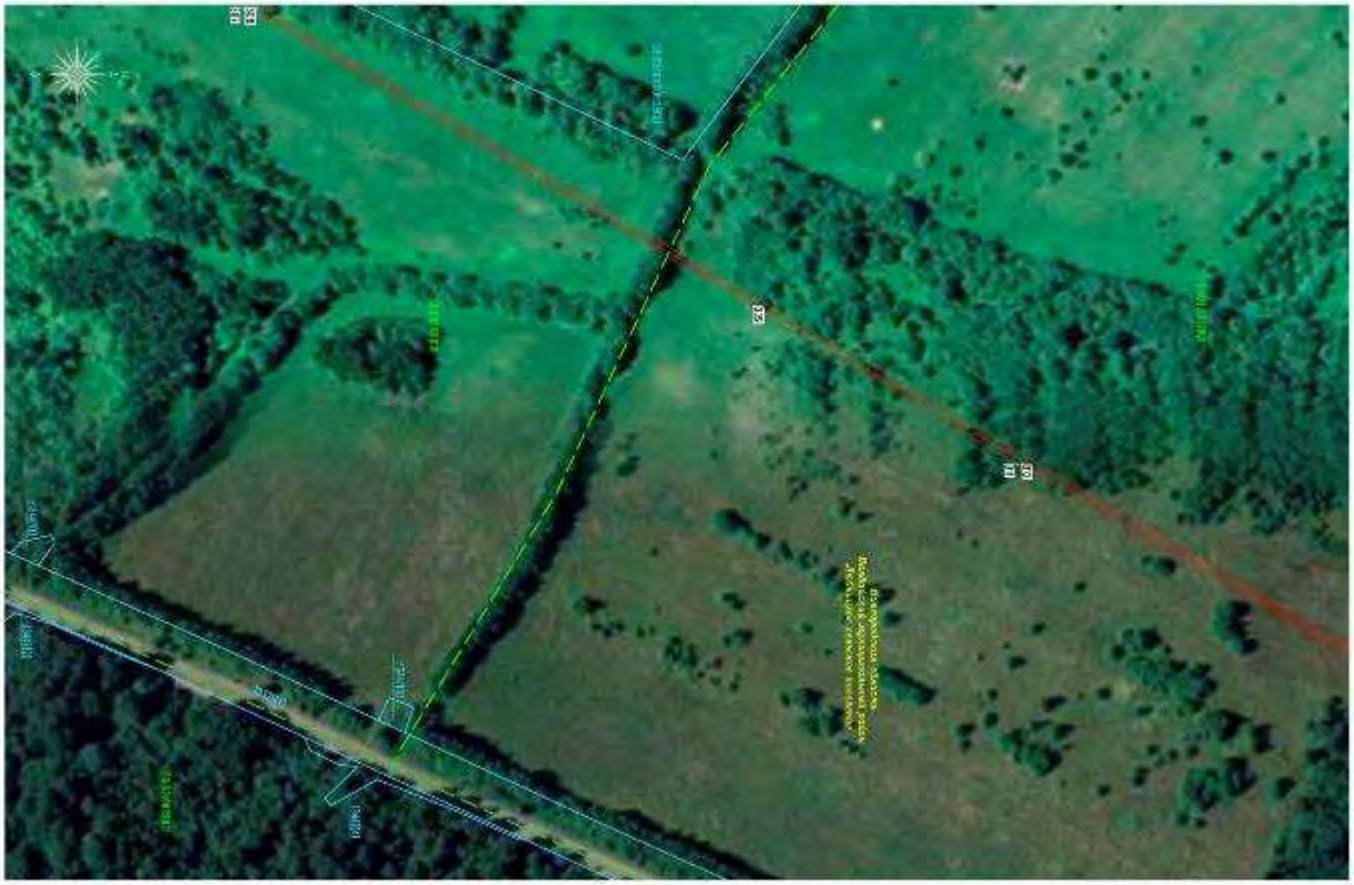

Примечание – Условные обозначения приведены на листе 2

Схема расположения границ публичного сервитута

Лист 18 (Масштаб 1:2 000)

Примечание – Условные обозначения приведены на листе 2

Схема расположения границ публичного сервитута

Лист 19 (Масштаб 1:2 000)

Примечание – Условные обозначения приведены на листе 2

Схема расположения границ публичного сервитута

Лист 20 (Масштаб 1:2 000)

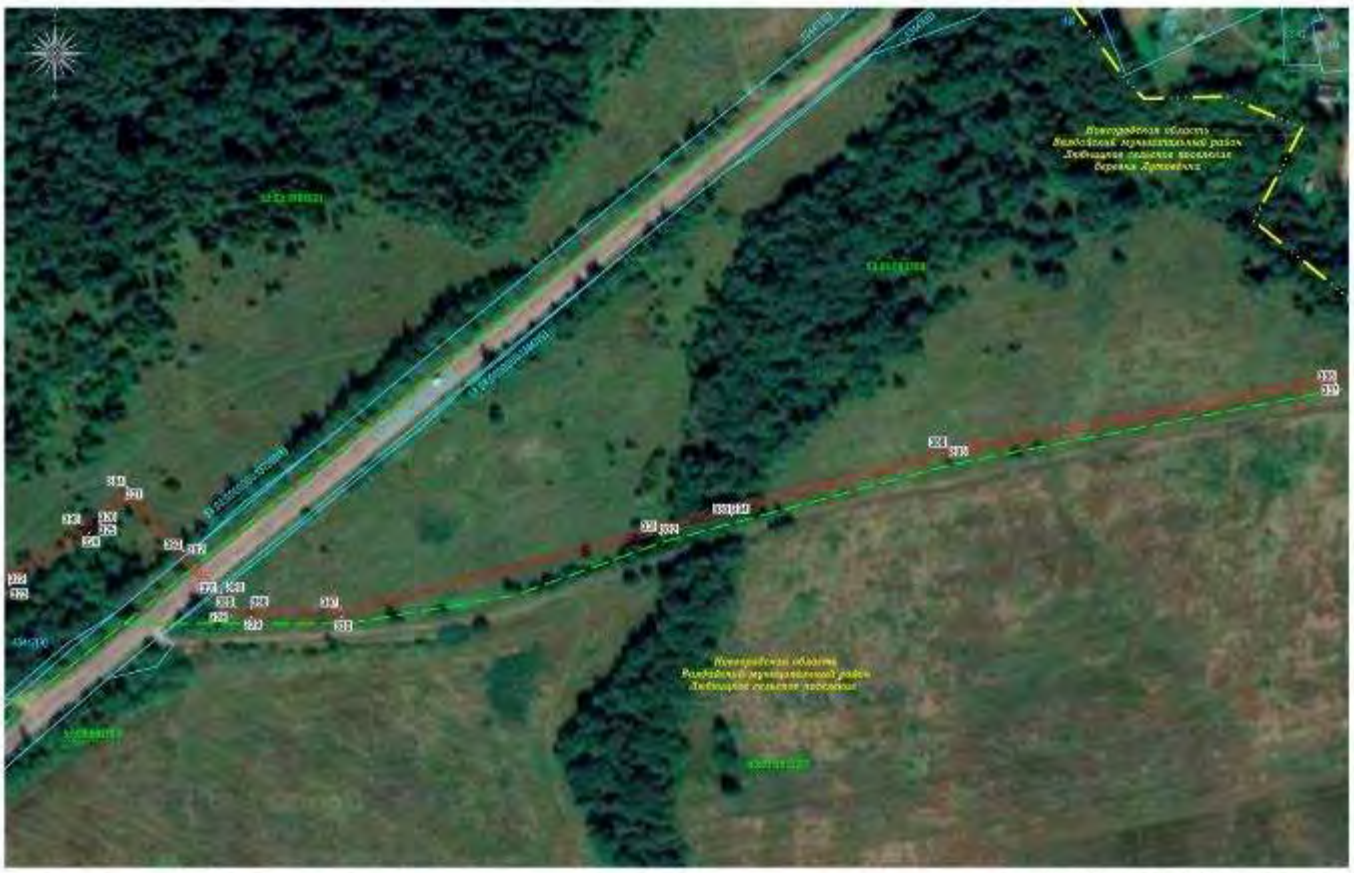

Примечание – Условные обозначения приведены на листе 2

Схема расположения границ публичного сервитута

Лист 21 (Масштаб 1:2 000)

Приложение 3
к постановлению Администрации
муниципального района
от 19.08.2024 № 2259

График выполнения работ в отношении земель и земельных участков, находящихся в государственной или муниципальной собственности и не предоставленных гражданам или юридическим лицам

№ п/п	Виды работ	2024-2025	2025-2073
1	Строительно-монтажные работы в целях строительства линейного объекта системы газоснабжения «Газопровод межпоселковый д. Лутовёнка до д. Копейник с отводом к д. Семёновщина Валдайского района Новгородской области»		
2	Эксплуатация линейного объекта системы газоснабжения «Газопровод межпоселковый д. Лутовёнка до д. Копейник с отводом к д. Семёновщина Валдайского района Новгородской области»		

АДМИНИСТРАЦИЯ ВАЛДАЙСКОГО МУНИЦИПАЛЬНОГО РАЙОНА

П О С Т А Н О В Л Е Н И Е

20.08.2024 № 2264

О внесении изменения в Положение об Общественном Совете при Администрации Валдайского муниципального района

В целях реализации Федерального закона от 21 июля 2014 года № 212-ФЗ «Об основах общественного контроля в Российской Федерации» Администрация Валдайского муниципального района **ПОСТАНОВЛЯЕТ:**

1. Внести изменение в Положение об Общественном Совете при Администрации Валдайского муниципального района, утвержденное постановлением Администрации Валдайского муниципального района от 10.12.2012 № 2069, дополнив статью 2 пунктом 3 следующего содержания:

«3. Функции Совета:

осуществлять деятельность по защите традиционных российских духовно - нравственных ценностей, культуры и исторической памяти на территории Валдайского муниципального района.».

2. Опубликовать постановление в бюллетене «Валдайский Вестник» и разместить на официальном сайте Администрации Валдайского муниципального района в сети «Интернет».

Глава муниципального района Ю.В.Стадэ

АДМИНИСТРАЦИЯ ВАЛДАЙСКОГО МУНИЦИПАЛЬНОГО РАЙОНА

П О С Т А Н О В Л Е Н И Е

20.08.2024 № 2265

О проведении публичных слушаний по вопросу предоставления разрешения на условно разрешённый вид использования земельного участка

Рассмотрев заявление АО «ОКБ «Валдай» Новгородская обл., г. Валдай, ул. Победы, д. 107, к. 2, в целях соблюдения прав человека на благоприятные условия жизнедеятельности, прав и законных интересов правообладателей земельных участков и объектов капитального строительства в соответствии со статьей 39 Градостроительного кодекса Российской Федерации, Правилами землепользования и застройки Валдайского городского поселения, Администрация Валдайского муниципального района **ПОСТАНОВЛЯЕТ:**

1. Комиссии по землепользованию и застройке провести публичные слушания по вопросу предоставления разрешения на условно разрешённый вид использования с целью формирования земельного участка в кадастровом квартале 53:03:0103063, расположенном по адресу: Российская Федерация, Новгородская область, р-н Валдайский, Валдайское городское поселение, г. Валдай, ул. Победы в территориальной зоне П.1. (Коммунально – складская зона) – лёгкая промышленность.

2. Публичные слушания назначить на 23 сентября 2023 года в 14.00 часов в кабинете 406 Администрации Валдайского муниципального района по адресу: Новгородская область, г. Валдай, пр. Комсомольский, д. 19/21.

3. Опубликовать постановление в бюллетене «Валдайский Вестник» и разместить на официальном сайте Администрации Валдайского муниципального района в сети «Интернет».

Глава муниципального района Ю.В.Стадэ

СОДЕРЖАНИЕ

Информационное сообщение	1
Постановление Администрации Валдайского муниципального района от 19.08.2024 № 2256 «О внесении изменений в муниципальную программу «Отлов безнадзорных животных на территории Валдайского муниципального района в 2018-2026 годах»	1-2
Постановление Администрации Валдайского муниципального района от 19.08.2024 № 2258 «Об установлении публичного сервитута»	2-22
Постановление Администрации Валдайского муниципального района от 19.08.2024 № 2259 «Об установлении публичного сервитута»	22-39
Постановление Администрации Валдайского муниципального района от 20.08.2024 № 2264 «О внесении изменения в Положение об Общественном Совете при Администрации Валдайского муниципального района»	39
Постановление Администрации Валдайского муниципального района от 20.08.2024 № 2265 «О проведении публичных слушаний по вопросу предоставления разрешения на условно разрешённый вид использования земельного участка»	39
Содержание	40

«Валдайский Вестник». Бюллетень № 52 (660) от 23.08.2024
Учредитель: Дума Валдайского муниципального района
Утвержден решением Думы Валдайского муниципального района от 27.03.2014 № 289
Главный редактор: Глава Валдайского муниципального района Ю.В. Стадэ, телефон: 2-25-16
Адрес редакции: Новгородская обл., Валдайский район, г.Валдай, пр.Комсомольский, д.19/21
Отпечатано в МБУ «Административно-хозяйственное управление» Новгородская обл., Валдайский район,
г. Валдай, пр. Комсомольский, д.19/21 тел/факс 46-310 (доб. 122)
Выходит по пятницам. Объем 40 п.л. Тираж 30 экз. Распространяется бесплатно.