Схема расположения земельного участка или земельных участков на кадастровом плане территории

УТВЕРЖДЕНА

Постановлением Администрации Валдайского муниципального района

от «27» июля 2022 г. № 1512

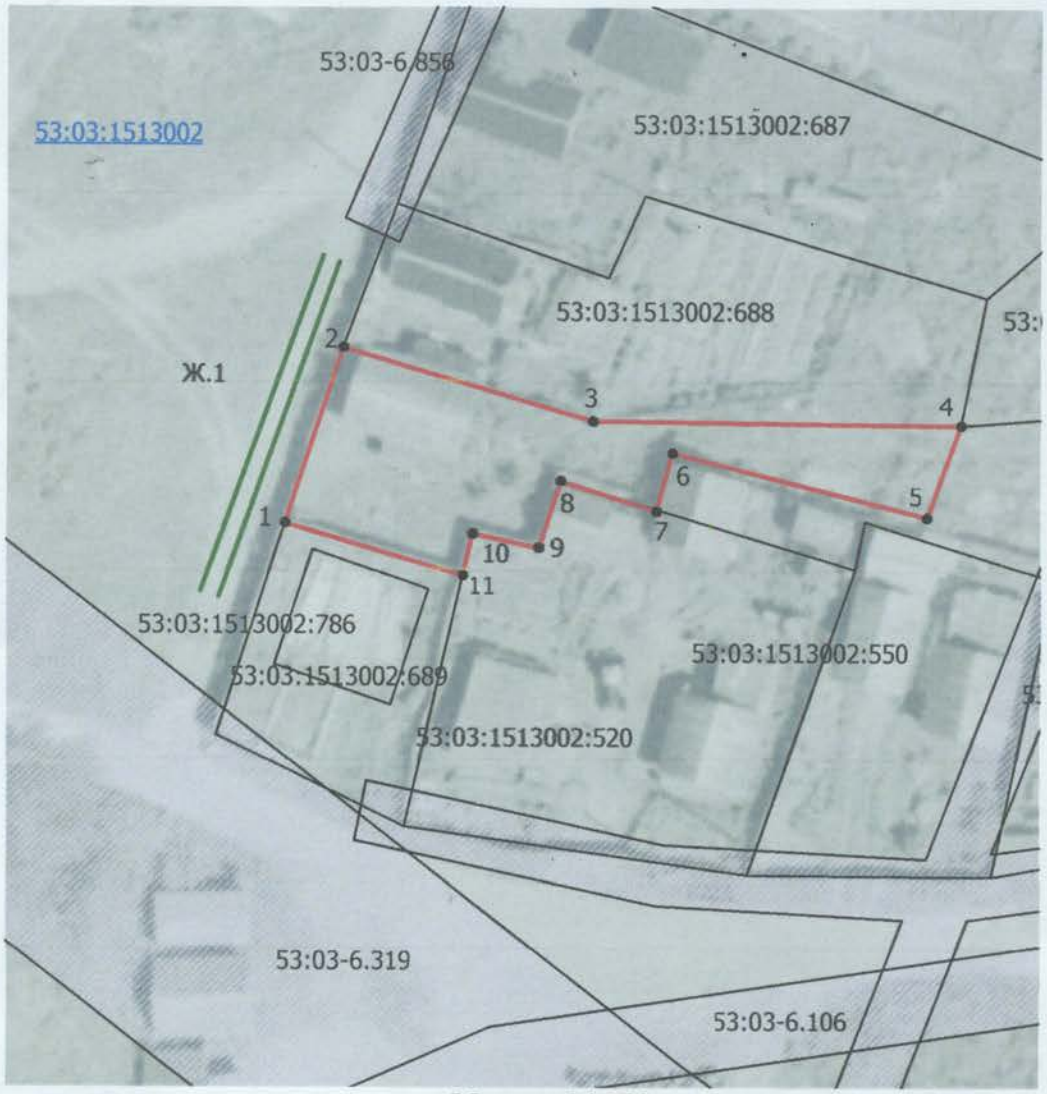

Масштаб 1:500

Условные обозначения:

- испрашиваемый земельный участок
- граница населенного пункта
- граница кадастрового квартала
- доступ с земель общего пользования
- граница участка, учтенного в ГКН

53:03:1513002 - номер кадастрового квартала

Система координат МСК-53 (Зона-2)

Условный номер земельного участка —		
Площадь земельного участка 300 м²		
Обозначение характерных точек границ	**Координаты, м**	
	X	**Y**
1	**2**	**3**
1	522397,37	2279247,38
2	522408,97	2279251,33
3	522404,12	2279267,83
4	522403,87	2279292,42
5	522397,68	2279290,15
6	522401,90	2279273,19

1	2	3
7	522398,16	2279272,09
8	522400,10	2279265,65
9	522395,73	2279264,19
10	522396,72	2279259,89
11	522393,93	2279259,20
1	522397,37	2279247,38